



INFORME DE GERENCIA

COOPERATIVA DE
AHORRO Y CRÉDITO
TENA

MENSAJE FRATERNO

Ab. Carolina Humanante Jara
GERENTE SUBROGANTE COAC TENA

La Gerencia subrogante de la Cooperativa de Ahorro y Crédito Tena Ltda. extiende un cordial saludo a nuestros socios, representantes, directivos y colaboradores, con ocasión de la realización de la Asamblea General, espacio en el cual se presenta el informe de gestión correspondiente al período 2025.

En este contexto, es importante reafirmar el compromiso de que directivos, gerencia y funcionarios continúen trabajando de manera coordinada y responsable, enfocados en el crecimiento institucional y en el fortalecimiento de los principios del cooperativismo. Solo a través del trabajo conjunto, la transparencia en la gestión y el compromiso social podremos seguir impulsando el desarrollo de nuestra institución y el progreso de nuestros socios y sus familias.

Nuestra Cooperativa mantiene firme su vocación social, promoviendo el acceso a servicios financieros responsables que apoyen el desarrollo económico de nuestros socios y de la comunidad, reafirmando así los valores de solidaridad, cooperación y compromiso que caracterizan al sistema cooperativo.

Finalmente, expresamos nuestro agradecimiento a los socios por la confianza depositada en nuestra institución y renovamos el compromiso de continuar trabajando con responsabilidad, ética y visión de futuro para seguir fortaleciendo a nuestra Cooperativa.

Gestión institucional orientada al desarrollo de nuestros socios



Durante el período 2025, la Cooperativa orientó su gestión al fortalecimiento institucional, promoviendo el crecimiento sostenible de la cartera de crédito, el incremento de las captaciones y la mejora continua de los procesos internos, con el objetivo de brindar un servicio eficiente y oportuno a nuestros socios.

En este contexto, se ejecutaron diversas acciones encaminadas al cumplimiento de las metas establecidas en el Plan Operativo Anual y al fortalecimiento de la gestión institucional, permitiendo consolidar la confianza de nuestros socios y contribuir al desarrollo económico de nuestra comunidad.

PRINCIPALES CUENTAS DEL BALANCE GENERAL

a diciembre 2025

Balance				
ACTIVO		31.915.405	31.915.405	38.493.529
Fondos Disponibles		5.068.067	5.068.067	5.419.844
Inversiones		707.430	707.430	2.750.530
Crédito Bruta		26.383.335	26.383.335	30.101.718
(Provisiones Cartera)		-1.659.939	-1.659.939	-1.681.156
Cuentas por Cobrar		381.124	381.124	488.059
Bienes Adjudicados		0	0	0
Propiedades y Equipo		850.430	850.430	1.247.248
Otros Activos		184.958	184.958	167.285
PASIVO		25.653.802	25.653.802	31.725.468
Obligaciones con el Público		7.039.824	7.039.824	8.492.257
Depósitos a Plazo		16.577.477	16.577.477	20.231.146
Otras Obligaciones con el Público		194.759	194.759	206.468
Cuentas por Pagar		620.096	620.096	629.792
Obligaciones Financieras		1.221.597	1.221.597	2.165.165
Valores en Circulación		0	0	0
Otros Pasivos		50	50	640
PATRIMONIO		6.261.602	6.261.602	6.768.061
Capital Social		1.329.884	1.329.884	1.425.783
Reservas		4.443.721	4.443.721	4.961.415
Superávit por Valuaciones		230.211	230.211	155.157

El total de Activo, al cierre de diciembre 2025 alcanzó un saldo acumulado de USD 38,493,528.57, que comparado con diciembre del 2024, en términos anuales, la variación de la Entidad asciende al 20.61% que en valores absolutos corresponde a un valor de USD 6,578,123.9.

dic-24	dic-25	Incremento	% Incremento
31.915.405	38.493.529	6.578.124	20,61%

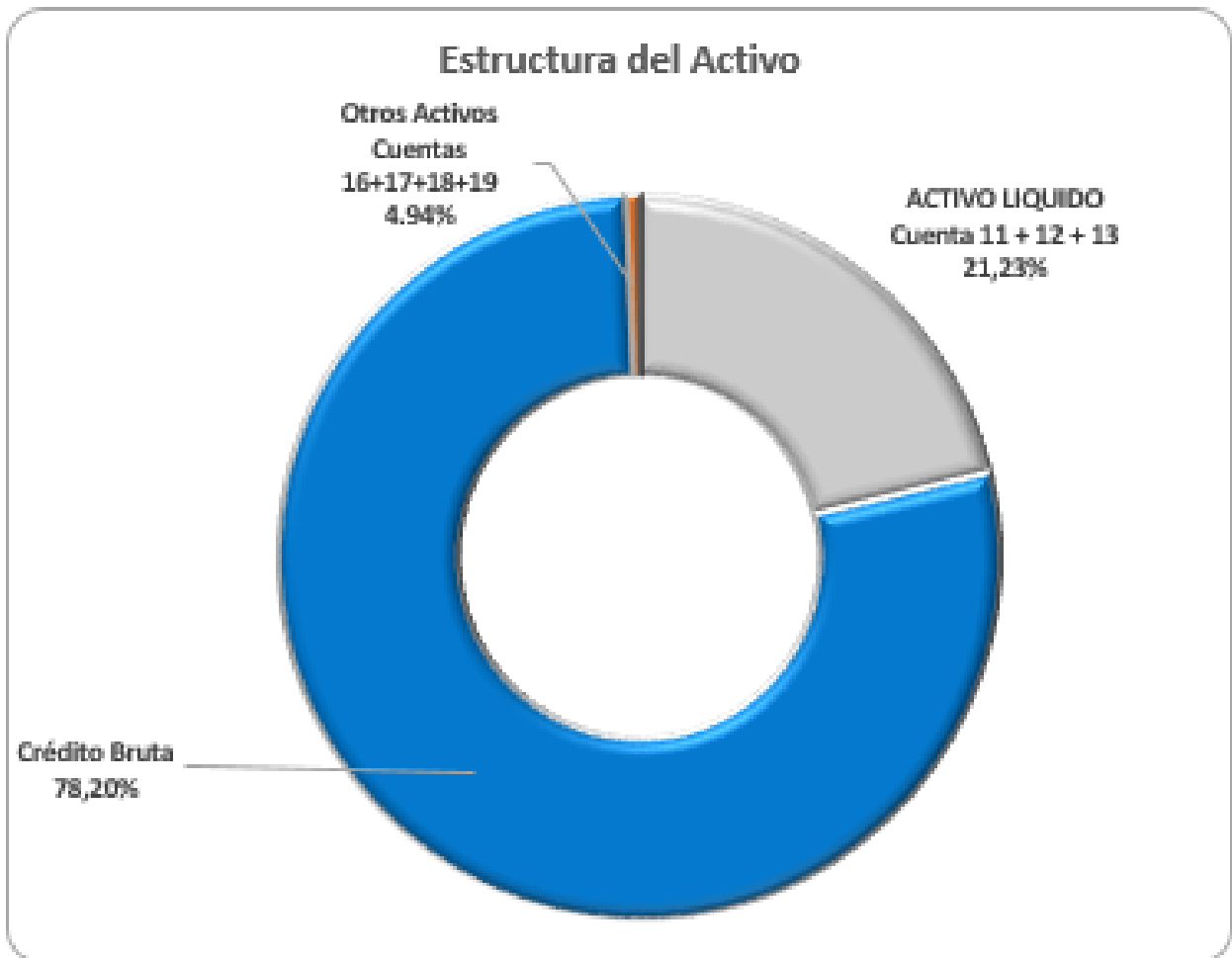

CARTERA DE CREDITO

Durante el período analizado, la Cooperativa evidencia un crecimiento en el volumen de su cartera de crédito, reflejando el fortalecimiento de la actividad crediticia y el acceso de los socios a los servicios financieros de la institución.

Al cierre de diciembre de 2024, la cartera total alcanzó un monto de \$26.383.335, mientras que al cierre de diciembre de 2025 se registró un saldo de \$30.101.718, lo que representa un incremento de \$3.718.383, equivalente a un crecimiento del 14,09%.

Este comportamiento refleja el esfuerzo institucional orientado a fortalecer la colocación de créditos, manteniendo una participación predominante del crédito de consumo, el cual representa aproximadamente el 76,76% de la estructura de la cartera, seguido por el crédito de microempresa con el 23,24%.

Cartera Total

Comparación Anual			
dic-24	dic-25	Incremento	% Incremento
26.383.335	30.101.718	3.718.383	14,09%

- 2024: \$26.383.335
- 2025: \$30.101.718
- Incremento: \$3.718.383
- Crecimiento: 14,09%

Estructura de cartera:

- Consumo: 76,76%
- Microempresa: 23,24%

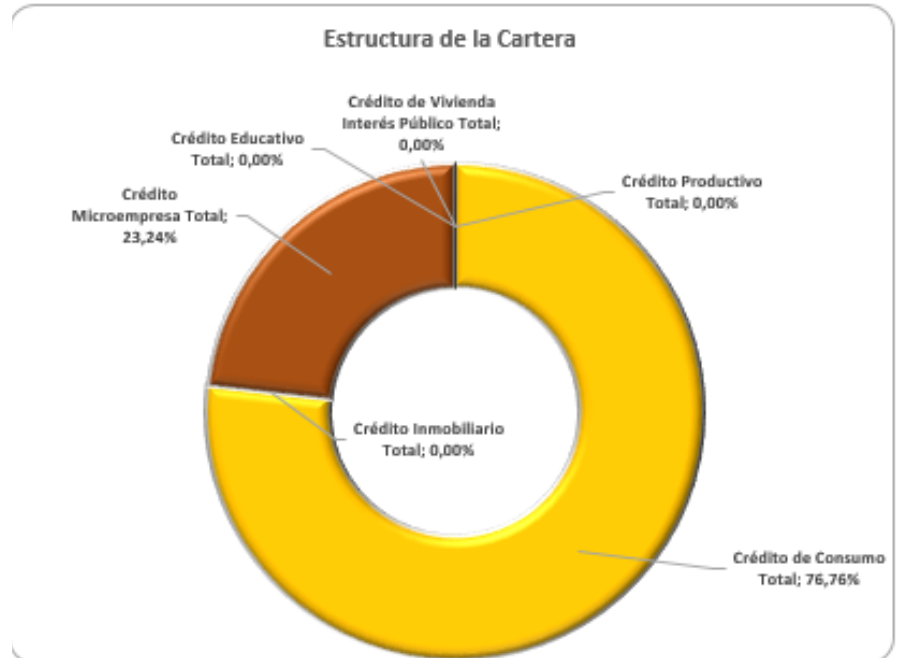

% Morosidad	% Mora		
	dic 2024	dic 2024	dic 2025
Crédito de Consumo	4,12%	4,12%	4,22%
Crédito Microempresa	16,66%	16,66%	8,34%
MOROSIDAD	6,38%	6,38%	5,18%

Durante el análisis del comportamiento de la cartera, se observa una mejora en los indicadores de morosidad en el año 2025 respecto al año 2024, evidenciando una reducción en los niveles de mora tanto en el segmento de microempresa como en el indicador general de la cartera.

- Crédito de Consumo: se mantiene relativamente estable, pasando de 4,12% en 2024 a 4,22% en 2025, mostrando una ligera variación de 0,10 puntos porcentuales.
- Crédito de Microempresa: presenta una reducción significativa de la morosidad, pasando de 16,66% en 2024 a 8,34% en 2025, lo que refleja una mejora importante en la recuperación y gestión de la cartera.
- Morosidad Total: muestra una disminución, pasando de 6,38% en 2024 a 5,18% en 2025, evidenciando una mejora en el control y seguimiento de las obligaciones crediticias.

COMPARATIVO DE OBLIGACIONES

CON EL PUBLICO

2024 – 2025

Concepto	dic 2024	dic 2025	Incremento	% Crecimiento
Ahorros a la Vista	\$7.039.824	\$8.492.257	\$1.452.434	20,63%
Depósitos a Plazo Fijo	\$16.577.477	\$20.231.146	\$3.653.669	22,04%

Durante el período analizado, las obligaciones con el público reflejan un crecimiento en los principales productos de captación, evidenciando la confianza de los socios en la Cooperativa y el fortalecimiento de los recursos financieros institucionales.

En el caso de los ahorros a la vista, al cierre de diciembre de 2024 se registró un saldo de \$7.039.824, mientras que al cierre de diciembre de 2025 alcanzó un monto de \$8.492.257, lo que representa un incremento de \$1.452.434, equivalente a un crecimiento del 20,63%.

Por su parte, los depósitos a plazo fijo presentan un crecimiento importante dentro del período analizado. Al cierre de diciembre de 2024 el saldo registrado fue de \$16.577.477, mientras que a diciembre de 2025 se alcanzó un monto de \$20.231.146, evidenciando un incremento de \$3.653.669, equivalente a un crecimiento del 22,04%.

En términos generales, estos resultados reflejan una evolución positiva en el comportamiento de las captaciones, fortaleciendo la capacidad de intermediación financiera de la Cooperativa y contribuyendo al cumplimiento de los objetivos institucionales.

PRINCIPALES RESULTADOS DEL AREA DE NEGOCIOS



Durante el año 2025, la Cooperativa evidenció resultados positivos en sus principales indicadores institucionales, consolidando su crecimiento y fortaleciendo la confianza de los socios.

Resultados Destacados

Cartera de Crédito

- Crecimiento del 14,09% respecto al año 2024.
- Cartera total alcanzó \$30.101.718.

Captaciones

- Ahorros a la Vista: crecimiento del 20,63%.
- Depósitos a Plazo Fijo: incremento del 22,04%.

Gestión de Cartera

- Reducción del índice de morosidad total de 6,38% en 2024 a 5,18% en 2025, reflejando mejoras en la gestión de recuperación.

Fortalecimiento Institucional

- Crecimiento sostenido de las operaciones financieras.
- Mayor confianza de los socios en los productos de ahorro y crédito.

INDICADORES FINANCIEROS

- Intermediación financiera

Durante el período analizado, el indicador de intermediación financiera de la Cooperativa Tena Ltda. se mantuvo en niveles estables, cerrando el año 2025 en 104,80%, lo que refleja un adecuado equilibrio entre las captaciones y la colocación de créditos de la institución.

No obstante, es importante continuar fortaleciendo la gestión financiera y mantener un control adecuado de los gastos operativos, a fin de preservar la eficiencia institucional y asegurar que el crecimiento de las operaciones crediticias y de captaciones se traduzca en una intermediación financiera sostenible en el tiempo.

Intermediación Financiera

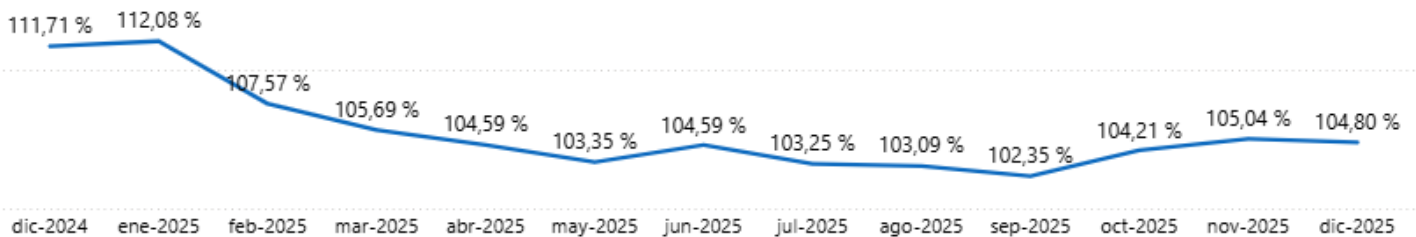

- Liquidez Corriente

La liquidez corriente es un indicador financiero que mide la capacidad de la institución para cumplir con sus obligaciones de corto plazo mediante el uso de sus recursos líquidos.

Durante el período comprendido entre diciembre de 2024 y diciembre de 2025, el indicador presentó variaciones a lo largo del año.

Al cierre de diciembre de 2025, el indicador se ubicó en 39,39%, comportamiento asociado a la dinámica de las operaciones financieras y al movimiento de captaciones y colocaciones de crédito.

En términos generales, el indicador evidencia la gestión institucional orientada a mantener niveles adecuados de liquidez para atender oportunamente las obligaciones de corto plazo.

- ROA

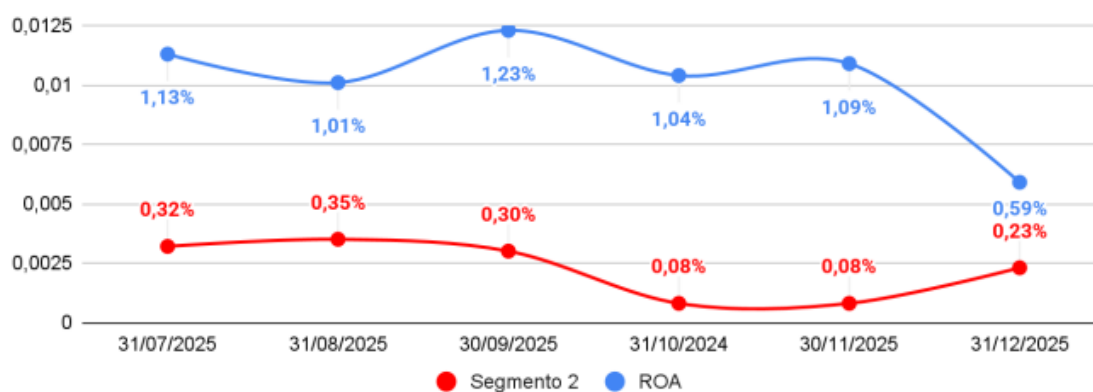

El ROA de COOPTENA (línea azul) se mantiene significativamente por encima del promedio del segmento 2 (línea roja) durante todo el periodo analizado, evidenciando una mayor eficiencia en la generación de utilidades respecto a sus activos. COOPTENA registra valores entre 1,01% y 1,23% entre julio y noviembre, alcanzando su punto más alto en septiembre (1,23%), mientras que el segmento 2 se mueve en un rango mucho menor, entre 0,08% y 0,35%. Aunque en diciembre COOPTENA presenta una caída importante hasta 0,59%, continúa ubicándose por encima del segmento 2 (0,23%). En conjunto, la trayectoria muestra que COOPTENA mantiene un desempeño financiero superior en términos de rentabilidad sobre activos, respaldando una gestión más eficiente del uso de sus recursos, a pesar del descenso observado al cierre del año.

- ROE

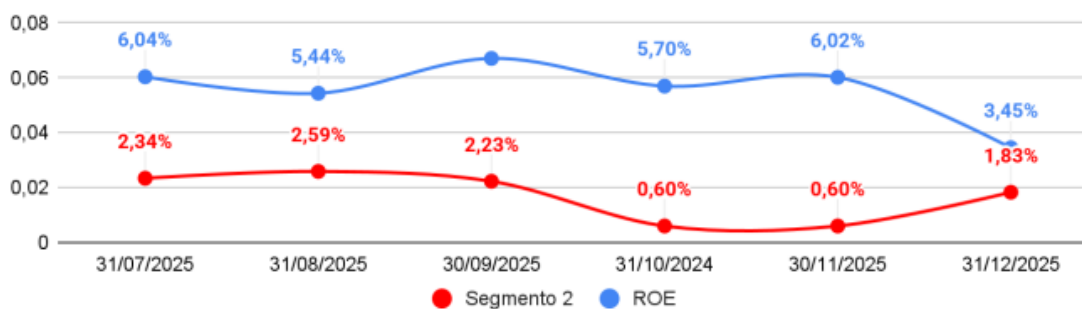

El ROE de COOPTENA (línea azul) se mantiene muy por encima del promedio del segmento 2 (línea roja) durante todo el periodo analizado, reflejando una mayor capacidad para generar utilidades a partir de su patrimonio. COOPTENA registra valores que oscilan entre 5,44% y 6,04% de julio a noviembre, con un pico de 6,02%, mientras que el segmento 2 permanece en niveles considerablemente más bajos, entre 0,60% y 2,59%. Aunque en diciembre COOPTENA experimenta una disminución hasta 3,45%, continúa situándose significativamente por encima del segmento 2, que cierra en 1,83%. En conjunto, estos resultados evidencian que COOPTENA mantiene una rentabilidad sobre el patrimonio claramente superior al promedio del sector, demostrando una gestión más eficiente del capital y una mayor capacidad de maximizar el retorno para sus socios, pese al ajuste observado al finalizar el año.

Resumen Presupuestario 2025

Durante el ejercicio económico 2025, la Cooperativa evidenció un adecuado nivel de ejecución presupuestaria en sus principales rubros financieros.

En cuanto a los ingresos, se alcanzó una ejecución del 102,67%, superando lo planificado, con un total de \$5.125,314.78, impulsado principalmente por los intereses y descuentos ganados, que constituyen la principal fuente de ingresos institucionales.

Por su parte, los gastos registraron una ejecución del 106,03%, alcanzando un total de \$4.899.609,68, destacándose los gastos de operación como el rubro de mayor participación dentro de la estructura de egresos.

Participación Ingresos vs Gastos 2025

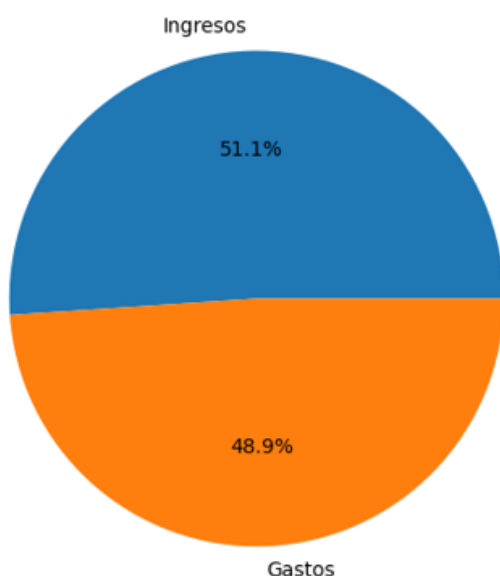

UTILIDAD Y EXCEDENTES

Como resultado de la gestión financiera, la utilidad o excedente alcanzó una ejecución del 60,77%, con un valor de \$225.705,10, reflejando el impacto del incremento en los gastos frente al crecimiento de los ingresos.

En términos generales, la ejecución presupuestaria del período 2025 evidencia una gestión orientada al crecimiento institucional, manteniendo niveles adecuados de ingresos, aunque con la necesidad de continuar fortaleciendo el control de los gastos para mejorar la rentabilidad de la Cooperativa.

GESTION DE CUMPLIMIENTO

Durante el período 2025, la Unidad de Cumplimiento de la Cooperativa fortaleció las actividades orientadas a garantizar el adecuado cumplimiento de la normativa vigente, así como la correcta aplicación de los controles internos establecidos por los organismos de supervisión, en el marco del Sistema de Prevención de Lavado de Activos y Financiamiento del Terrorismo (SPLAFT), contribuyendo al fortalecimiento del control institucional y la mitigación de riesgos.

En este sentido, se dio seguimiento al cumplimiento de los requerimientos regulatorios, asegurando el envío oportuno de la información a los entes de control y la atención de las disposiciones emitidas por la Superintendencia de Economía Popular y Solidaria.

Asimismo, se ejecutaron actividades de monitoreo y control de operaciones, con el objetivo de prevenir riesgos asociados a las actividades financieras, fortaleciendo los mecanismos de control interno y la transparencia en la gestión institucional.

Adicionalmente, se promovió una cultura de cumplimiento mediante la socialización de normativa y el acompañamiento a las distintas áreas, contribuyendo al fortalecimiento de la gestión institucional y al cumplimiento de las disposiciones legales aplicables.

- Se han ejecutado las actividades necesarias para mitigar el riesgo de que nuestra Cooperativa sea utilizada en actos ilícitos, tales como el lavado de activos. Estas acciones refuerzan el compromiso institucional con la transparencia, la seguridad financiera y el cumplimiento de la normativa vigente en materia de prevención.
- Según las matrices de riesgo aplicadas, se identificaron los siguientes niveles en los principales productos financieros de la Cooperativa:

Cuentas de ahorro: Riesgo medio.

Créditos: Riesgo medio.

Depósitos a plazo fijo: Riesgo medio.

Tarjetas de débito: Riesgo bajo.

- Se realizaron visitas sorpresas a los socios que obtuvieron créditos en la Cooperativa, con el propósito de mitigar el riesgo y verificar el cumplimiento del objetivo para el cual fueron destinados los recursos. Estas acciones permiten asegurar que los fondos otorgados se utilicen de manera adecuada, fortaleciendo la transparencia y la confianza institucional.
- En tal sentido de acuerdo con el Plan Operativo Anual (POA) establecido por la Unidad de Cumplimiento, se ejecutaron todas las actividades programadas dentro de los plazos definidos, garantizando el cumplimiento oportuno de los objetivos y fortaleciendo los mecanismos de control institucional.

FORTALECIMIENTO DE CANALES DIGITALES

Durante el año 2025, la Cooperativa de Ahorro y Crédito Tena Ltda. impulsó importantes mejoras en sus canales digitales, fortaleciendo su capacidad tecnológica y manteniéndose a la vanguardia en la prestación de servicios financieros.

En este contexto, se realizaron actualizaciones en la banca virtual, lo que ha permitido mejorar la experiencia de los socios, garantizando un servicio ágil, seguro y accesible.

De manera destacada, la aplicación COOP TENA MÓVIL (versión 1.0.13) ha consolidado su funcionalidad como una herramienta integral, permitiendo a los socios realizar diversas operaciones, entre las que se destacan:

- Transferencias entre cuentas propias y hacia otras instituciones financieras.
- Pago de servicios a nivel general.
- Consulta de saldos en cuentas de ahorro a la vista y ahorro programado.
- Acceso a estados de cuenta.
- Visualización de detalles de depósitos a plazo fijo.
- Consulta de información de créditos vigentes.

Adicionalmente, la plataforma incorpora el botón DEUNA, que facilita las transacciones electrónicas, permitiendo realizar pagos de manera rápida y eficiente, ampliando las opciones de servicio para los socios.

Por otra parte, la Cooperativa cuenta con la herramienta CASH TENA, la cual incorpora tecnología de códigos QR, permitiendo a los socios realizar y recibir pagos de forma inmediata, contribuyendo a la modernización de los servicios financieros y fomentando el uso de medios de pago digitales.

En conjunto, estas iniciativas reflejan el compromiso institucional con la innovación tecnológica, la mejora continua y la optimización de los servicios, brindando a los socios soluciones financieras modernas, seguras y acordes a las necesidades actuales.

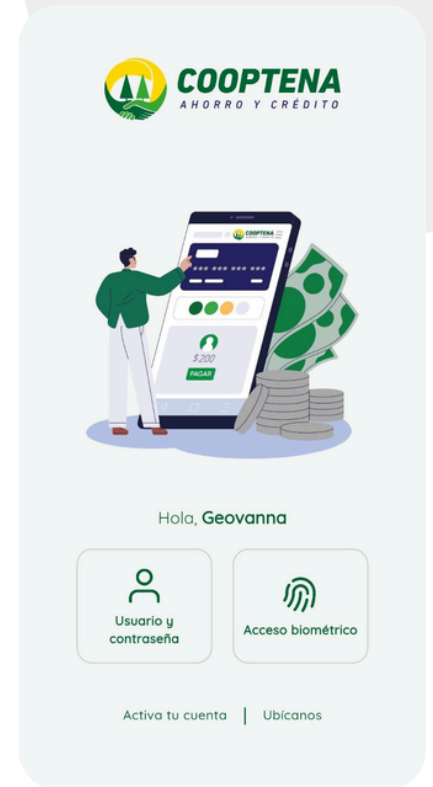

Principales Acciones Institucionales

Actividades Institucionales 2025

Durante el año 2025, la Cooperativa de Ahorro y Crédito Tena Ltda. desarrolló diversas actividades orientadas al fortalecimiento de la relación con la comunidad, en cumplimiento de su rol como entidad financiera con enfoque social.

En este contexto, la institución participó en ferias y espacios de integración comunitaria, promoviendo sus productos y servicios financieros, así como el acercamiento directo con los socios y potenciales clientes. Asimismo, se mantuvo una participación activa como auspiciante en eventos deportivos, contribuyendo al desarrollo social y fomentando la integración comunitaria.

De manera destacada, se llevó a cabo el tradicional sorteo anual, el cual contó con una importante acogida por parte de los socios, consolidándose como una actividad representativa de la institución y fortaleciendo los vínculos de confianza y fidelización.

Adicionalmente, la Cooperativa mantuvo convenios de apoyo y ejecutó diversas iniciativas orientadas al bienestar de la comunidad, reafirmando su compromiso con el desarrollo social y económico de su entorno.

En conjunto, estas acciones reflejan el compromiso institucional de la Cooperativa con sus socios y la comunidad, fortaleciendo su presencia, imagen y responsabilidad social.



Principales Acciones Institucionales



Coop. Tena, creciendo juntos

CONCLUSIONES

- Durante el ejercicio económico 2025, la Cooperativa evidenció un crecimiento institucional sostenido, reflejado en el incremento de la cartera de crédito y las captaciones, fortaleciendo su posicionamiento dentro del segmento.
- La gestión financiera permitió alcanzar una ejecución positiva de los ingresos, superando lo planificado; sin embargo, el comportamiento de los gastos evidencia la necesidad de mantener un control más eficiente del gasto operativo para mejorar los niveles de rentabilidad.
- Los indicadores financieros, tales como morosidad, liquidez e intermediación financiera, reflejan una gestión orientada al equilibrio y sostenibilidad, destacándose la mejora en la calidad de la cartera y el adecuado manejo de los recursos.
- La Cooperativa fortaleció su presencia en la comunidad, mediante actividades sociales, educativas y eventos institucionales, consolidando la confianza de los socios y promoviendo la inclusión financiera.
- Se evidenció un avance importante en el ámbito tecnológico, mediante la mejora de los canales digitales y banca virtual, lo que ha permitido optimizar los servicios y brindar mayor accesibilidad a los socios.
- La gestión institucional se desarrolló en cumplimiento de la normativa vigente, fortaleciendo los procesos de gobernanza, control interno y cumplimiento regulatorio, lo que contribuye a la transparencia, estabilidad y proyección de la Cooperativa

MENSAJE FINAL DE GERENCIA

Para finalizar, deseo reiterar mi sincero agradecimiento a cada uno de ustedes señoras y señores representantes de nuestros socios, miembros de los Consejos de Administración y Vigilancia, y a todos nuestros colaboradores, por el compromiso, la confianza y el trabajo permanente en favor de nuestra institución.

El crecimiento y fortalecimiento de nuestra cooperativa no es el resultado del esfuerzo individual, sino del trabajo conjunto, de la responsabilidad compartida y del compromiso con los principios y valores que nos identifican como organización solidaria.

Los retos que tenemos por delante nos invitan a seguir trabajando unidos, en equipo y con un profundo sentido de pertenencia, convencidos de que cada aporte suma y de que todos formamos parte de un mismo propósito institucional.

Solo de esta manera podremos alcanzar las metas y objetivos que nos hemos propuesto en nuestro Plan Operativo Anual, en el presupuesto y en el Plan Estratégico Institucional, instrumentos que orientan nuestras acciones hacia una cooperativa cada vez más sólida, eficiente y al servicio de nuestros socios. Sigamos avanzando con confianza, trabajando con entusiasmo por este proyecto común que es nuestra cooperativa, porque el progreso de la institución es también el progreso de cada uno de nuestros socios y de nuestras familias.

Y recordemos siempre que el verdadero desarrollo se construye cuando todos aportamos desde nuestro espacio. Por eso, hoy más que nunca, continuemos “Creciendo Juntos”.

ANEXO

1

INFORME DE GERENCIA A LA ASAMBLEA GENERAL DE SOCIOS

OFICINA	COAC TENA CONSOLIDADO
Fecha	31/12/2025

SITUACION ECONOMICA Y FINANCIERA DE LA ENTIDAD

a) POSICION FINANCIERA

a.1. Estados Financieros

a.1.1. Posición Financiera: Activo

Analizando la estructura financiera de la Cooperativa, encontramos como dato relevante que a diciembre 2025 el 78.20% del total del Activo está en Cartera Bruta, lo que evidencia el enfoque de productividad en términos de COLOCACION de cartera, considerando que la cartera es el principal generador de ingresos de la institución, siempre que la calidad de la cartera sea adecuada y cada vez vaya mejorando, con el propósito de mantener una adecuada relación de cartera por Vencer.

Cuentas / Meses	Montos				Estructura Financiera		Variación Anual		Variaciones	
	dic-24	dic-24	nov-25	dic-25	nov-25	dic-25	%	Valor	%	Valor
Balance										
1 ACTIVO	31.915.405	31.915.405	38.389.346	38.493.529	100,00%	100,00%	20,61%	6.578.124	0,27%	104.183
11 Fondos Disponibles	5.068.067	5.068.067	5.405.352	5.419.844	14,08%	14,08%	6,94%	351.777	0,27%	14.492
12 Operaciones Interbancarias	0	0	0	0	0,00%	0,00%		0		0
13 Inversiones	707.430	707.430	2.743.657	2.750.530	7,15%	7,15%	288,81%	2.043.100	0,25%	6.872
14 Crédito Bruta	26.383.335	26.383.335	29.885.310	30.101.718	77,85%	78,20%	14,05%	3.718.383	0,72%	216.408
1499 (Provisiones Cartera)	-1.659.939	-1.659.939	-1.598.612	-1.681.156	-4,16%	-4,37%	1,28%	-21.217	5,16%	-82.544
15 Deudores por Aceptación	0	0	0	0	0,00%	0,00%		0		0
16 Cuentas por Cobrar	381.124	381.124	559.831	488.059	1,46%	1,27%	28,06%	106.935	-12,82%	-71.772
17 Bienes Adjudicados	0	0	0	0	0,00%	0,00%		0		0
18 Propiedades y Equipo	850.430	850.430	1.221.126	1.247.248	3,18%	3,24%	46,66%	396.818	2,14%	26.122
19 Otros Activos	184.958	184.958	172.681	167.285	0,45%	0,43%	-9,55%	-17.672	-3,12%	-5.396
2 PASIVO	25.653.802	25.653.802	31.533.595	31.725.468	100,00%	100,00%	23,67%	6.071.666	0,61%	191.873
2101 Obligaciones con el Público	7.039.824	7.039.824	8.496.678	8.492.257	26,94%	26,77%	20,63%	1.452.434	-0,05%	-4.421
2103 Depósitos a Plazo	16.577.477	16.577.477	19.955.415	20.231.146	63,28%	63,77%	22,04%	3.653.669	1,38%	275.731
21 Otras Obligaciones con el Público	194.759	194.759	222.079	206.468	0,70%	0,65%	6,01%	11.709	-7,03%	-15.611
22 Operaciones Interbancarias	0	0	0	0	0,00%	0,00%		0		0
23 Obligaciones Inmediatas	0	0	0	0	0,00%	0,00%		0		0
24 Aceptaciones en Circulación	0	0	0	0	0,00%	0,00%		0		0
25 Cuentas por Pagar	620.096	620.096	621.566	629.792	1,97%	1,99%	1,56%	9.696	1,32%	8.227
26 Obligaciones Financieras	1.221.597	1.221.597	2.237.297	2.165.165	7,09%	6,82%	77,24%	943.567	-3,22%	-72.133
27 Valores en Circulación	0	0	0	0	0,00%	0,00%		0		0
29 Otros Pasivos	50	50	560	640	0,00%	0,00%	1180,92%	590	14,33%	80
PATRIMONIO	6.261.602	6.261.602	6.505.197	6.768.061	100,00%	96,67%	8,09%	506.458	4,04%	262.864
31 Capital Social	1.329.884	1.329.884	1.417.626	1.425.783	21,79%	21,07%	7,21%	95.899	0,58%	8.157
33 Reservas	4.443.721	4.443.721	4.931.746	4.961.415	75,81%	73,31%	11,65%	517.694	0,60%	29.669
34 Otros Aportes Patrimoniales	0	0	0	0	0,00%	0,00%		0		0
35 Superávit por Valuaciones	230.211	230.211	155.825	155.157	2,40%	2,29%	-32,60%	-75.053	-0,43%	-667
36 Resultados	257.787	257.787	0	225.705	0,00%	3,33%	-12,44%	-32.082		225.705
Estado de Resultados										
INGRESOS	4.615.321	4.615.321	4.642.632	5.125.315	100,00%	104,40%	11,05%	509.994	10,40%	482.683
Intereses y Descuentos Ganados	4.244.719	4.244.719	4.147.592	4.564.283	89,34%	89,05%	7,53%	319.565	10,05%	416.692
Comisiones Ganadas	0	0	0	0	0,00%	0,00%		0		0
Utilidades Financieras	0	0	0	0	0,00%	0,00%		0		0
Ingresos por Servicios	94.614	94.614	108.711	120.689	2,34%	2,35%	27,56%	26.075	11,02%	11.978
Otros Ingresos Operacionales	0	0	0	0	0,00%	0,00%		0		0
Otros Ingresos	275.989	275.989	386.329	440.342	8,32%	8,59%	59,55%	164.354	13,98%	54.014
Pérdidas y Ganancias	257.787	257.787	0	225.705	0,00%	4,40%	-12,44%	-32.082		225.705
GASTOS	4.357.535	4.357.535	4.292.077	4.899.610	100,00%	100,00%	12,44%	542.075	14,15%	607.533
Intereses Causados	1.694.245	1.694.245	1.906.599	2.087.889	44,42%	42,61%	23,23%	393.644	9,51%	181.290
Comisiones Causadas	0	0	0	0	0,00%	0,00%		0		0
Pérdidas Financieras	26.540	26.540	0	0	0,00%	0,00%	-100,00%	-26.540		0
Provisiones	470.210	470.210	343.124	475.911	7,99%	9,71%	1,21%	5.700	38,70%	132.786
Gastos de Operación	2.158.132	2.158.132	2.001.141	2.294.598	46,62%	46,83%	6,32%	136.465	14,66%	293.457
Otras Pérdidas Operacionales	0	0	0	0	0,00%	0,00%		0		0
Otros Gastos y Pérdidas	8.407	8.407	41.212	41.212	0,96%	0,84%	390,20%	32.805	0,00%	0
Impuestos y Participación Empleados	0	0	0	0	0,00%	0,00%		0		0
UTILIDAD	257.787	257.787	350.555	225.705			-12,44%	-32.082	-35,61%	-124.849
Cuentas contingentes	189.480	189.480	5.590	5.090						

El total de Activo, al cierre del mes de diciembre 2025 alcanzó un saldo acumulado de USD 38,493,528.57, que comparado con el mes de noviembre 2025, representa una variación de USD 104,182.52, que en términos porcentuales significa un 0.27%. En términos anuales, la variación de la Entidad asciende al 20.61% que en valores absolutos corresponde a un valor de USD 6,578,123.9. Al corte de diciembre, los Activos Totales de la Entidad están representados por cuatro rubros importantes, los cuales son: cartera de crédito bruta con el 78.20% de participación frente al total del Activo, Activo Líquido (11+13) el 21.23% y las cuentas 16, 17, 18 y 19 suman 4.94%.

nov-25	dic-25	Incremento	% Incremento	dic-24	dic-25	Incremento	% Incremento
38.389.346	38.493.529	104.183	0,27%	31.915.405	38.493.529	6.578.124	20,61%

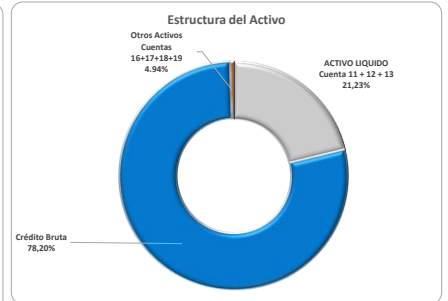
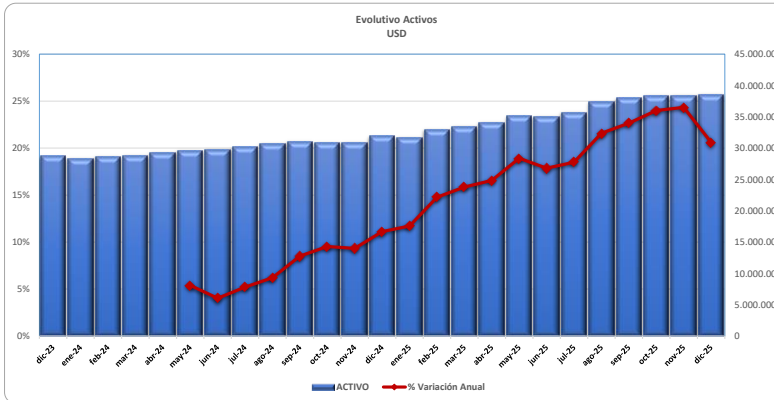

Se evidencia también, a la misma fecha, que los Activos Fijos (18) y Otros Activos (19) suman 3.67% del total del Activo, estructura acorde a límites de prudencia financiera internacional.

Cuentas / Meses	dic-24	mar-25	jun-25	sep-25	nov-25	dic-25
Activo	31.915.405	33.396.946	35.038.225	38.324.713	38.389.346	38.493.529
Cartera Neta	24.723.396	24.852.656	26.388.281	27.958.020	28.286.699	28.420.562
Cartera Bruta	26.383.335	26.469.172	27.942.668	29.607.197	29.885.310	30.101.718
Cartera Improductiva	1.683.447	1.678.429	1.339.129	1.443.628	1.526.145	1.559.849

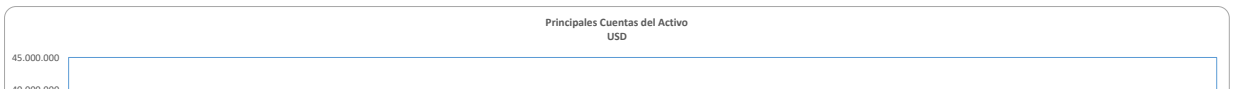

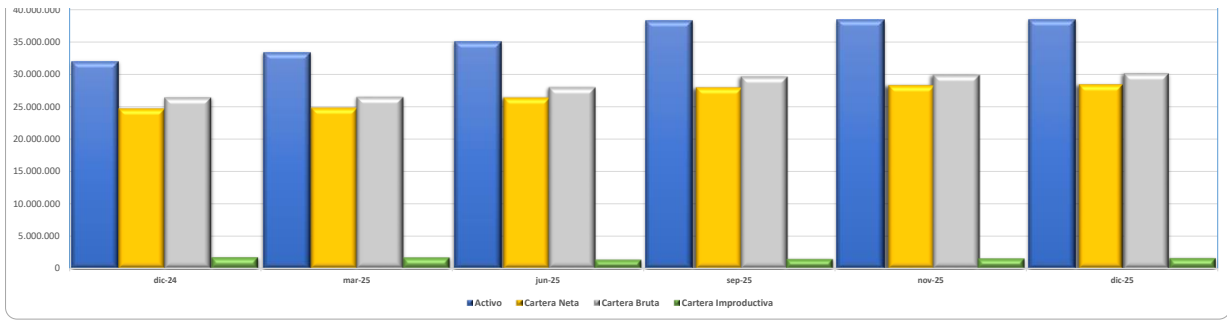

Con corte diciembre 2025, la Cooperativa, se encuentra en la posición 47 en total de ACTIVO dentro de las Cooperativas de su Grupo PEER: COAC SEGMENTO 2, dentro del Sistema Financiero Nacional, de acuerdo al siguiente detalle:

Rk	Total	COAC 2	USD	Activo		% Variación 12 Meses	Ranking		Estatus	Movimiento Posición
				31/12/2024	31/12/2025		31/12/2024	31/12/2025		
12				3,039,845,122	3,673,026,753	20.83%				
1	COAC YUYAY			84,678,293	131,760,643	55.60%	1	1	IGUAL	0
2	COAC ACCION IMBABURAPAK			60,440,659	108,321,509	79.22%	20	2	MEJORA	+18
3	COAC PROMOCION DE VIDA ASOCIADA PROVIDA			77,338,479	97,558,175	26.14%	4	3	MEJORA	+1
4	COAC CACPE ZAMORA			78,929,991	92,916,601	17.72%	3	4	EMPEORA	-1
5	COAC CACPE YANTZAZA			66,035,796	92,529,659	40.12%	11	5	MEJORA	+6
6	COAC MANANTIAL DE ORO			72,837,647	91,681,455	25.87%	7	6	MEJORA	+1
7	COAC SAN FRANCISCO DE ASIS			68,462,960	90,899,194	32.77%	10	7	MEJORA	+3
8	COAC JUAN PIO DE MORA			70,148,259	87,967,144	25.40%	9	8	MEJORA	+1
9	COAC LUZ DEL VALLE			76,181,547	86,359,050	13.36%	5	9	EMPEORA	-4
10	COAC GLUARANDA			81,184,420	85,482,129	5.29%	2	10	EMPEORA	-8
11	COAC SAN ANTONIO LOS RIOS			64,014,039	83,654,901	30.68%	14	11	MEJORA	+3
12	COAC COOPAC AUSTRIO			73,450,969	82,938,133	12.92%	6	12	EMPEORA	-6
13	COAC CREDI YA			64,204,203	82,059,453	27.81%	13	13	IGUAL	0
14	COAC MAQUITA CUSHUN			53,283,409	78,843,899	47.59%	15	14	MEJORA	+1
15	COAC 4 DE OCTUBRE			72,235,022	77,953,702	7.94%	8	15	EMPEORA	-7
16	COAC PREVISION AHORRO Y DESARROLLO			48,533,380	74,047,187	52.57%	29	16	MEJORA	+13
17	COAC SANTA ISABEL			62,489,040	71,907,866	15.07%	17	17	IGUAL	0
18	COAC ALIANZA MINAS			49,387,331	71,870,877	45.52%	28	18	MEJORA	+10
19	COAC VENCEDORES			51,143,778	71,702,384	40.20%	26	19	MEJORA	+7
20	COAC PEDRO MONCAYO			60,701,525	70,234,823	15.71%	19	20	EMPEORA	-1
21	COAC VISION DE LOS ANDES VIS ANDES			61,365,547	68,490,688	11.61%	18	21	EMPEORA	-3
22	COAC HUANCAYLA			59,222,928	68,392,102	15.48%	21	22	EMPEORA	-1
23	COAC ARTESANOS			64,549,313	65,895,753	2.09%	12	23	EMPEORA	-11
24	COAC SAN ANTONIO - IMBABURA			62,951,317	64,294,493	2.13%	16	24	EMPEORA	-8
25	COAC TEXTIL 14 DE MARZO			51,884,681	63,960,028	23.27%	24	25	EMPEORA	-1
26	COAC MINGA			45,923,623	63,670,521	38.64%	34	26	MEJORA	+8
27	COAC SISA			51,213,529	61,555,557	20.19%	25	27	EMPEORA	-2
28	COAC MUJERES UNIDAS TANTANAKUSHKA WARMIKUNAPAC			57,193,309	61,401,498	7.36%	22	28	EMPEORA	-6
29	COAC SANTA ANA			56,060,417	59,990,039	7.01%	23	29	EMPEORA	-6
30	COAC EDUCADORES DEL AZUAY			47,007,783	59,661,350	26.92%	32	30	MEJORA	+2
31	COAC EDUCADORES TULCAN			46,615,715	58,581,042	25.67%	33	31	MEJORA	+2
32	COAC CREDIL			48,513,444	55,155,046	13.69%	30	32	EMPEORA	-2
33	COAC FASAYNAN			43,381,426	54,572,672	25.80%	36	33	MEJORA	+3
34	COAC SUMAK KAWSAY			41,452,537	53,441,814	28.92%	37	34	MEJORA	+3
35	COAC EDUCADORES DE LOJA - CACEL			38,132,050	52,972,425	38.92%	40	35	MEJORA	+5
36	COAC COTOCOLLAO			50,989,555	51,152,852	0.32%	27	36	EMPEORA	-9
37	COAC LA BENEFICA			39,745,786	50,266,981	26.47%	38	37	MEJORA	+1
38	COAC ANDINA			31,147,912	50,261,769	61.36%	50	38	MEJORA	+12
39	COAC CORPORACION CENTRO			47,463,761	47,549,403	0.18%	31	39	EMPEORA	-8
40	COAC FINANZAS CORPORATIVAS			35,514,918	47,180,411	32.85%	42	40	MEJORA	+2
41	COAC PUELLARO			38,141,664	47,098,721	23.48%	39	41	EMPEORA	-2
42	COAC SUMAK SAMY			27,961,778	41,819,109	49.56%	56	42	MEJORA	+14
43	COAC SENOR DE GIRON			36,251,262	41,423,672	14.27%	41	43	EMPEORA	-2
44	COAC UNION EL EJIDO			34,431,059	40,149,491	16.61%	43	44	EMPEORA	-1
45	COAC MAQUITA CUSHUNCHIC			45,398,652	39,497,033	-13.00%	35	45	EMPEORA	-10
46	COAC EDUCADORES DE CHIMBORAZO			32,787,016	39,231,846	19.66%	44	46	EMPEORA	-2
47	COAC TENA			31,915,405	38,493,529	20.61%	47	47	IGUAL	0
48	COAC HUACANA			31,972,081	37,174,073	16.27%	46	48	EMPEORA	-2
49	COAC SAN GABRIEL			29,072,414	36,007,293	23.85%	54	49	MEJORA	+5
50	COAC SAN MIGUEL DE LOS BANCOS			32,738,576	35,897,230	9.65%	45	50	EMPEORA	-5
51	COAC 16 DE JULIO			31,529,917	34,922,115	10.76%	49	51	EMPEORA	-2
52	COAC POLITECNICA			30,828,945	33,790,444	9.61%	52	52	IGUAL	0
53	COAC KISAPINCHA			30,907,315	33,650,356	8.88%	51	53	EMPEORA	-2
54	COAC FONDO PARA EL DESARROLLO Y LA VIDA			29,278,215	32,109,349	17.16%	57	54	MEJORA	+3
55	COAC CREDIAMIGO			27,008,166	31,192,566	15.49%	58	55	MEJORA	+3
56	COAC ACCION TUNGURAHUA			29,278,215	31,171,451	6.47%	53	56	EMPEORA	-3
57	COAC MULTIPRESARIAL			29,046,250	30,368,283	4.55%	55	57	EMPEORA	-2
58	COAC EDUCADORES DE TUNGURAHUA			26,232,532	29,679,455	13.14%	59	58	MEJORA	+1
59	COAC INTERANDINA			31,574,608	28,936,483	-8.36%	48	59	EMPEORA	-11
60	COAC FUTURO LAMANENSE			20,995,548	26,724,051	27.28%	63	60	MEJORA	+3
61	COAC MICROEMPRESARIAL SUCRE			22,962,770	26,673,858	16.16%	60	61	EMPEORA	-1
62	COAC LAS NAVES			22,776,353	26,136,895	14.75%	61	62	EMPEORA	-1
63	COAC DE INDIGENAS CHUCHUQUI			20,506,223	21,744,132	6.02%	64	63	MEJORA	+1
64	COAC SIERRA CENTRO			22,126,156	0	-100.00%	62	64	EMPEORA	-2
65										

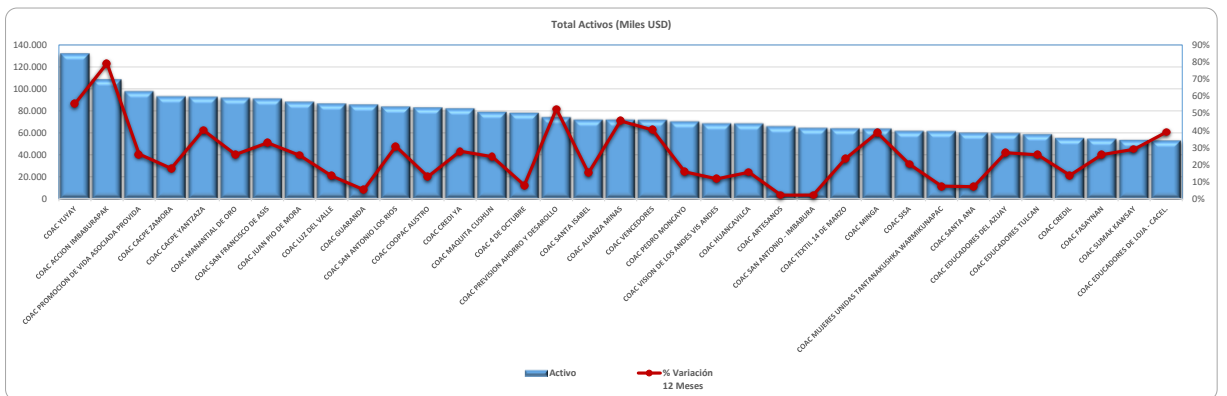

Rk	Total	Cartera / Activo			Calificación	
		COAC 2	%	12 Meses	Fecha	Calificadora
		31/12/2024	31/12/2025			30/06/2025
1	COAC YUYAY	78,14%	71,76%	-6,38%	BBB	CLASS INTERNATIONAL RATING
2	COAC ACCION IMBABURAPAK	81,32%	73,14%	-8,18%	ND	ND
3	COAC PROMOCION DE VIDA ASOCIADA PROVIDA	62,93%	58,39%	-4,55%	ND	ND
4	COAC CACPE ZAMORA	81,94%	76,42%	-5,53%	ND	ND
5	COAC CACPE YANTZAZA	81,43%	66,93%	-14,50%	ND	ND
6	COAC MANANTIAL DE ORO	63,45%	60,05%	-3,45%	ND	ND
7	COAC SAN FRANCISCO DE ASIS	66,10%	62,41%	-3,69%	BBB	SUMMA RATINGS S.A.
8	COAC JUAN PIO DE MORA	83,20%	68,14%	-15,06%	ND	ND
9	COAC LUZ DEL VALLE	83,17%	80,71%	-2,47%	BB-	CLASS INTERNATIONAL RATING
10	COAC GUARANDA	75,96%	64,16%	-11,80%	BBB+	PACIFIC CREDIT RATING S.A.
11	COAC SAN ANTONIO LOS RIOS	74,27%	72,46%	-1,81%	ND	ND
12	COAC COOPAC AUSTRIO	82,26%	74,03%	-8,24%	ND	ND
13	COAC CREDI YA	82,31%	78,98%	-3,33%	ND	ND
14	COAC MAQUITA CUSHUN	76,56%	77,30%	0,74%	ND	ND
15	COAC 4 DE OCTUBRE	93,67%	90,25%	-3,42%	ND	ND
16	COAC PREVISION AHORRO Y DESAROLLO	81,23%	62,28%	-19,05%	BB-	UNION RATINGS S.A.
17	COAC SANTA ISABEL	68,10%	58,32%	-9,78%	ND	ND
18	COAC ALIANZA MINAS	84,45%	73,37%	-11,08%	BBB	PACIFIC CREDIT RATING S.A.
19	COAC VENCEDORES	80,14%	71,79%	-8,35%	ND	ND
20	COAC PEDRO MONCAYO	76,25%	67,92%	-8,53%	BBB	MICROFINANZA CALIFICADORA DE RIESGOS
21	COAC VISION DE LOS ANDES VIS ANDES	80,75%	77,98%	-2,77%	ND	ND
22	COAC HUANCAYVILCA	76,55%	76,44%	-0,51%	ND	ND
23	COAC ARTESANOS	82,29%	87,40%	5,11%	ND	ND
24	COAC SAN ANTONIO - IMBABURA	77,02%	75,75%	-1,26%	BBB+	MICROFINANZA CALIFICADORA DE RIESGOS
25	COAC TEXTIL 14 DE MARZO	92,27%	78,86%	-13,41%	ND	ND
26	COAC MINGA	82,99%	69,77%	-13,22%	ND	ND
27	COAC SISA	73,58%	79,57%	5,99%	ND	ND
28	COAC MUJERES UNIDAS TANTANAKUSHKA WARMIKUNAPAC	76,63%	76,26%	-0,37%	ND	ND
29	COAC SANTA ANA	86,23%	80,89%	-5,34%	BBB-	CLASS INTERNATIONAL RATING
30	COAC EDUCADORES DEL AZUAY	69,25%	62,69%	-6,56%	A-	PACIFIC CREDIT RATING S.A.
31	COAC EDUCADORES TULCAN	78,20%	70,33%	-7,87%	ND	ND
32	COAC CREDIL	71,73%	68,13%	-3,60%	ND	ND
33	COAC FASAYNAN	74,50%	68,18%	-6,32%	ND	ND
34	COAC SUMAK KAWSAY	85,43%	80,32%	-5,11%	ND	ND
35	COAC EDUCADORES DE LOJA - CACEL	81,28%	66,91%	-14,37%	A-	PACIFIC CREDIT RATING S.A.
36	COAC COTOCOLLO	85,82%	83,33%	-2,49%	BB	UNION RATINGS S.A.
37	COAC LA BENEFICA	73,21%	66,56%	-6,64%	ND	ND
38	COAC ANDINA	67,48%	56,13%	-11,35%	ND	ND
39	COAC CORPORACION CENTRO	78,78%	75,26%	-3,52%	ND	ND
40	COAC FINANZAS CORPORATIVAS	82,97%	73,40%	-9,57%	ND	ND
41	COAC PUELLARO	72,36%	67,42%	-4,94%	ND	ND
42	COAC SUMAK SAMY	80,72%	66,79%	-13,93%	ND	ND
43	COAC SEÑOR DE GIRON	73,35%	68,26%	-5,09%	ND	ND
44	COAC UNION EL EJIDO	76,81%	64,95%	-11,86%	ND	ND
45	COAC MAQUITA CUSHUNCHIC	82,82%	80,44%	-2,38%	ND	ND
46	COAC EDUCADORES DE CHIMBORAZO	79,53%	67,80%	-11,73%	ND	ND
47	COAC TENA	82,67%	78,20%	-4,47%	ND	ND
48	COAC HUAICANA	61,90%	57,95%	-3,95%	ND	ND
49	COAC SAN GABRIEL	94,79%	80,38%	-14,41%	ND	ND
50	COAC SAN MIGUEL DE LOS BANCOS	82,05%	68,78%	-13,26%	ND	ND
51	COAC 16 DE JULIO	76,95%	74,01%	-2,95%	ND	ND
52	COAC POLITECNICA	71,31%	55,03%	-16,28%	ND	ND
53	COAC KISAPINCHA	82,34%	77,92%	-4,42%	ND	ND
54	COAC FONDO PARA EL DESARROLLO Y LA VIDA	88,02%	69,12%	-18,90%	ND	ND
55	COAC CREDIAMIGO	80,96%	71,73%	-9,22%	ND	ND
56	COAC ACCION TUNGURAHUA	68,33%	75,38%	7,06%	ND	ND
57	COAC MULTIPRESARIAL	77,78%	67,63%	-10,15%	ND	ND
58	COAC EDUCADORES DE TUNGURAHUA	81,56%	74,62%	-6,94%	ND	ND
59	COAC INTERANDINA	68,78%	75,13%	6,35%	ND	ND
60	COAC FUTURO LAMANENSE	75,62%	84,44%	8,82%	ND	ND
61	COAC MICROEMPRESARIAL SUCRE	69,98%	62,47%	-7,52%	ND	ND
62	COAC LAS NAVES	68,82%	72,76%	3,94%	ND	ND
63	COAC DE INDIGENAS CHUCHUQUI	74,19%	73,17%	-1,02%	ND	ND
64	COAC SIERRA CENTRO	91,66%	100,00%	8,31%	ND	ND
65						

a.2. Cartera de Crédito

La participación de la Cartera de Crédito en el total del balance es del 78,20%, dentro de los Activos de la Cooperativa, al corte diciembre 2025, la cual se incrementa 0,72% en comparación del mes anterior mientras en valores absolutos USD 216,408.08 en comparación anual se incrementa en 14,09%, que en monto representa USD 3,718,383.47, y se encuentra distribuida de la siguiente manera:

Comparación Mensual				Comparación Anual			
nov-25	dic-25	Incremento	% Incremento	dic-24	dic-25	Incremento	% Incremento
29.885.310	30.101.718	216.408	0,72%	26.383.335	30.101.718	3.718.383	14,09%

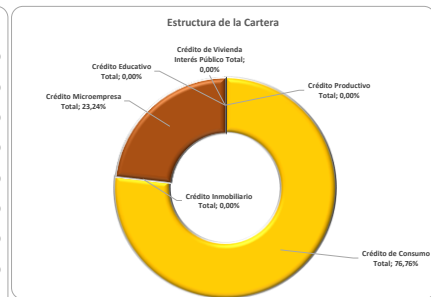
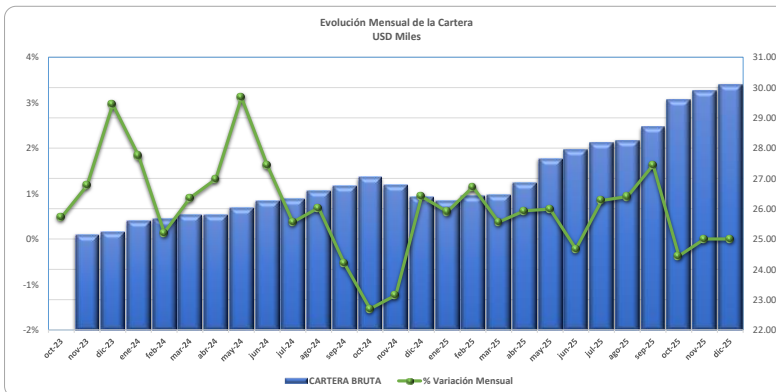

Crédito	Comportamiento de Cartera					Comportamiento de Provisiones					
	Cartera Bruta	Provisiones	Cartera en Riesgo	% Cartera en Riesgo	% Cobertura	Gasto Provisión	Saldo Castigo de Cartera	Var. Castigo Cartera	Var. Castigo Cartera Anual	Provisiones	
dic-25	30.101.718	1.681.156	1.559.849	5,18%	107,78%	dic-25	100.367	2.417.905	4.700	106.133	1.681.156
nov-25	29.885.310	1.598.612	1.526.145	5,11%	104,75%	nov-25	0	2.413.205	46.820	101.434	1.598.612
oct-25	29.607.197	1.649.177	1.639.063	5,54%	100,62%	oct-25	148.189	2.366.385	38.699	54.614	1.649.177
sep-25	28.695.164	1.541.484	1.443.628	5,03%	106,78%	sep-25	0	2.327.686	22.221	15.915	1.541.484
ago-25	28.238.364	1.574.556	1.564.540	5,54%	100,64%	ago-25	51.617	2.305.465	16.380	-6.306	1.574.556
jul-25	28.170.461	1.543.684	1.517.926	5,39%	101,70%	jul-25	0	2.289.086	6.623	-22.686	1.543.684
jun-25	27.942.668	1.554.387	1.339.129	4,79%	116,07%	jun-25	0	2.282.462	39.976	-29.309	1.554.387
may-25	27.642.168	1.597.530	1.573.282	5,69%	101,54%	may-25	0	2.242.486	-33.160	-69.285	1.597.530
abr-25	26.866.156	1.607.839	1.405.233	5,23%	114,42%	abr-25	0	2.275.646	-12.529	-36.125	1.607.839
mar-25	26.469.172	1.616.516	1.678.429	6,34%	96,31%	mar-25	15.604	2.288.176	44.304	-23.595	1.616.516
feb-25	26.423.577	1.662.799	1.557.234	5,89%	106,78%	feb-25	19.643	2.243.871	-93.054	-67.900	1.662.799
ene-25	26.259.316	1.667.996	1.706.311	6,50%	97,75%	ene-25	25.154	2.336.926	25.154	25.154	1.667.996

Variaciones

39	COAC LA BENEFICA	29.096.605	33.459.130	14,99%	40	39	MEJORA	+1
40	COAC MAQUITA CUSHUNCHIC	37.600.213	31.770.879	-15,50%	31	40	EMPEORA	-9
41	COAC PUELLARO	27.600.766	31.754.088	15,05%	41	41	IGUAL	0
42	COAC TENA	26.383.335	30.101.718	14,09%	46	42	MEJORA	+4
43	COAC SAN GABRIEL	27.557.501	28.941.308	5,02%	42	43	EMPEORA	-1
44	COAC SENOR DE GIRON	26.590.934	28.275.384	6,33%	44	44	IGUAL	0
45	COAC ANDINA	21.019.573	28.211.968	34,22%	57	45	MEJORA	+12
46	COAC SUMAK SAMY	22.571.355	27.932.380	23,75%	52	46	MEJORA	+6
47	COAC EDUCADORES DE CHIMBORAZO	26.075.850	26.598.430	2,00%	47	47	IGUAL	0
48	COAC KISAPINCHA	25.449.659	26.222.000	3,03%	48	48	IGUAL	0
49	COAC UNION EL EJIDO	26.445.284	26.076.755	-1,39%	45	49	EMPEORA	-4
50	COAC 16 DE JULIO	24.262.959	25.844.236	6,52%	49	50	EMPEORA	-1
51	COAC SAN MIGUEL DE LOS BANCOS	26.861.600	24.601.774	-8,08%	43	51	EMPEORA	-8
52	COAC ACCION TUNGURAHUA	20.004.775	23.497.795	17,46%	59	52	MEJORA	+7
53	COAC FUTURO LAMANENSE	15.877.113	22.566.016	42,13%	62	53	MEJORA	+9
54	COAC CREDIAMIGO	21.865.024	22.375.138	2,33%	54	54	IGUAL	0
55	COAC FONDO PARA EL DESARROLLO Y LA VIDA	24.122.039	22.193.902	-7,99%	50	55	EMPEORA	-5
56	COAC EDUCADORES DE TUNGURAHUA	21.395.213	22.145.959	3,51%	56	56	IGUAL	0
57	COAC INTERANDINA	15.877.113	21.741.030	0,11%	55	57	EMPEORA	-2
58	COAC HUAICANA	10.791.876	21.543.193	8,85%	60	58	MEJORA	+2
59	COAC MULTIPRESARIAL	21.591.408	20.538.425	-9,09%	51	59	EMPEORA	-8
60	COAC LAS NAVES	15.214.209	19.016.369	21,32%	63	60	MEJORA	+3
61	COAC POLITECNICA	21.985.004	18.595.569	-15,91%	53	61	EMPEORA	-8
62	COAC MICROEMPRESARIAL SUCRE	16.005.823	16.662.120	3,69%	61	62	EMPEORA	-1
63	COAC DE INDIGENAS CHUCHUQUI	15.214.209	15.909.937	4,57%	64	63	MEJORA	+1
64	COAC SIERRA CENTRO	20.286.878	0	-100,00%	58	64	EMPEORA	-6
65								

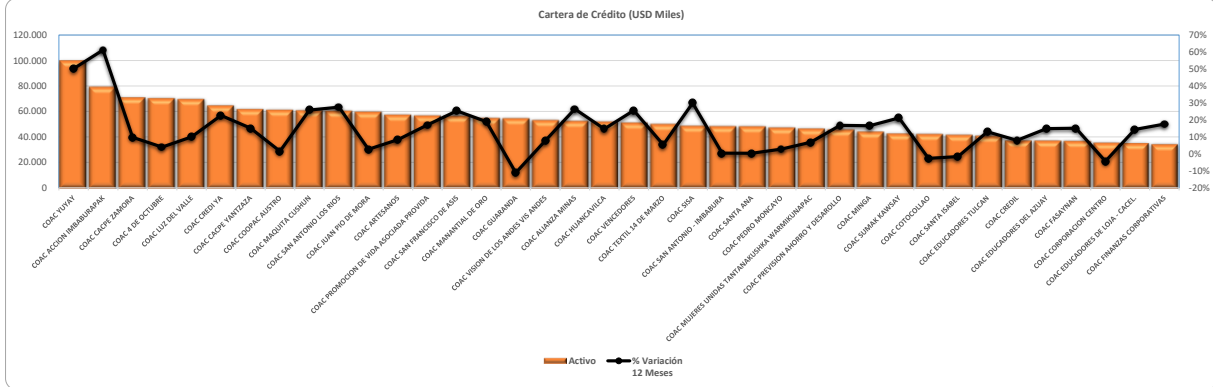

Crecimiento de la Cartera Bruta vs Crecimiento de las Obligaciones con el Público						
Período	2021	2022	2023	2024	30/11/2025	31/12/2025
Cartera Bruta						
Saldo	25.117.798	25.117.798	25.223.010	26.383.335	29.885.310	30.101.718
% Variación Anual	0,00%	0,00%	0,42%	4,60%	11,62%	14,09%
Cuentas de Ahorro						
Saldo	6.830.630	6.830.630	7.191.442	7.032.813	8.496.678	8.492.095
% Variación Anual	0,00%	0,00%	5,28%	-2,21%	23,77%	20,75%
Depósitos a Plazo Fijo						
Saldo	14.050.062	14.050.062	13.920.788	16.577.477	19.955.415	20.231.146
% Variación Anual	0,00%	0,00%	-0,92%	19,08%	21,96%	22,04%

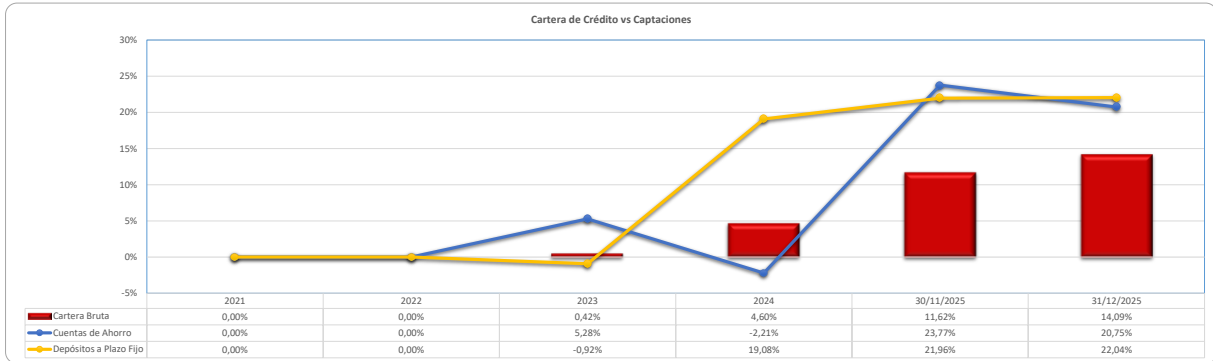

Crecimiento de la Cartera Bruta vs Crecimiento del Patrimonio						
Período	2021	2022	2023	2024	30/11/2025	31/12/2025
Cartera Bruta						
Saldo	25.117.798	25.117.798	25.223.010	26.383.335	29.885.310	30.101.718
% Variación Anual	0,00%	0,00%	0,42%	4,60%	11,62%	14,09%
Patrimonio						
Saldo	5.402.044	5.402.044	5.777.857	6.261.602	6.505.197	6.768.061
% Variación Anual	0,00%	0,00%	6,96%	8,37%	8,69%	8,09%
Reservas						
Saldo	3.921.493	3.921.493	3.945.373	4.443.721	4.931.746	4.961.415
% Variación Anual	0,00%	0,00%	0,61%	12,63%	11,38%	11,65%

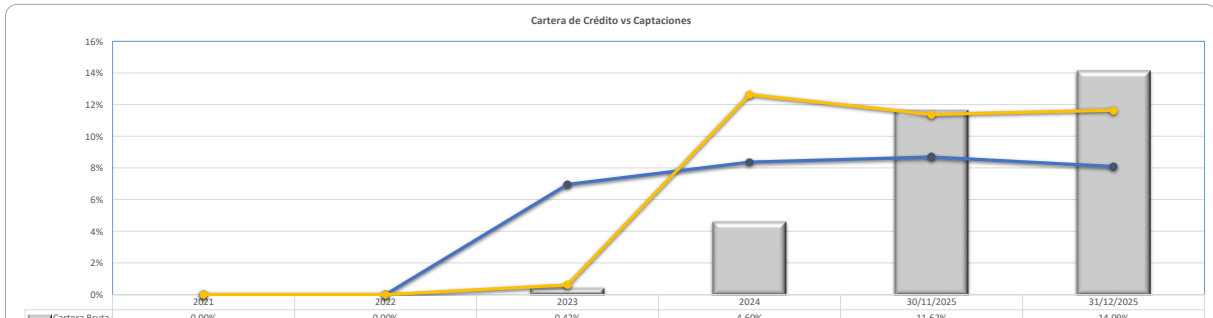

Cartera Bruta	0,00%	0,00%	0,42%	4,60%	11,62%	14,09%
Patrimonio	0,00%	0,00%	6,96%	8,37%	8,69%	8,09%
Reservas	0,00%	0,00%	0,61%	12,63%	11,38%	11,65%

	Fecha	Saldo Cartera Bruta	Variación Cartera Bruta	Variación Cartera Bruta %	Saldo Captaciones con el Público	Variación Captaciones Público	Variación Captaciones Público %	Diferencia Variación Captaciones - Cartera
Crecimiento Anual	dic-24	26.383.335			23.812.059			1.399.428
	dic-24	26.383.335			23.812.059			
	ene-25	26.259.316	-124.019	-0,47%	23.640.730	-171.329	-0,72%	-47.310
	feb-25	26.423.577	164.261	0,63%	24.779.690	1.138.961	4,82%	974.700
	mar-25	26.469.172	45.595	0,17%	25.268.362	488.671	1,97%	443.076
	abr-25	26.866.156	396.984	1,50%	25.913.193	644.831	2,55%	247.848
	may-25	27.642.168	776.013	2,89%	26.973.666	1.060.473	4,09%	284.460
	jun-25	27.942.668	300.500	1,09%	26.947.657	-26.009	-0,10%	-326.509
	jul-25	28.170.461	227.793	0,82%	27.516.259	568.602	2,11%	340.809
	ago-25	28.238.364	67.903	0,24%	27.617.895	101.636	0,37%	33.733
	sep-25	28.695.164	456.800	1,62%	28.272.058	654.163	2,37%	197.363
	oct-25	29.607.197	912.033	3,18%	28.644.710	372.652	1,32%	-539.380
	nov-25	29.885.310	278.114	0,94%	28.674.172	29.462	0,10%	-248.652
	dic-25	30.101.718	216.408	0,72%	28.929.871	255.699	0,89%	39.291
Crec. 12 Meses	dic-24		3.718.383	14,09%		5.117.812	21,49%	1.399.428

Rk	Total	COAC 2	USD	Provisión Créditos Incobrables			Ranking		Estatus	Movimiento Posición
				31/12/2024	31/12/2025	% Variación 12 Meses	31/12/2024	31/12/2025		
1	COAC YUYAY			141.581.709	161.487.883	14,06%	10	10	IGUAL	0
2	COAC ACCION IMBABURAPAK			4.335.101	4.964.826	14,53%	37	22	MEJORA	+15
3	COAC CAPCE ZAMORA			2.214.871	3.485.079	57,35%	8	9	EMPEORA	-1
4	COAC 4 DE OCTUBRE			4.398.708	5.100.737	15,96%	3	3	IGUAL	0
5	COAC LUZ DEL VALLE			6.046.626	6.510.712	7,68%	14	6	MEJORA	+8
6	COAC CREDI YA			3.986.939	5.880.305	47,49%	22	19	MEJORA	+3
7	COAC CAPCE YANTZAZA			2.781.604	3.797.697	36,53%	21	25	EMPEORA	-4
8	COAC COOPAC AUSTRIO			2.948.154	3.114.257	5,63%	4	8	EMPEORA	-4
9	COAC MAQUITA CUSHUN			5.569.571	5.658.073	1,59%	20	24	EMPEORA	-4
10	COAC SAN ANTONIO LOS RIOS			2.949.037	3.384.083	14,75%	30	29	MEJORA	+1
11	COAC JUAN PIO DE MORA			2.442.589	2.682.873	9,84%	7	14	EMPEORA	-7
12	COAC ARTESANOS			4.476.286	4.410.940	-1,46%	2	2	IGUAL	0
13	COAC PROMOCION DE VIDA ASOCIADA PROVIDA			7.017.562	7.215.774	2,82%	15	4	MEJORA	+11
14	COAC SAN FRANCISCO DE ASIS			3.847.473	6.285.766	63,37%	32	21	MEJORA	+11
15	COAC MANANTIAL DE ORO			2.432.983	3.583.530	47,29%	25	28	EMPEORA	-3
16	COAC GUARANDA			2.709.005	2.688.202	-0,77%	1	1	IGUAL	0
17	COAC VISION DE LOS ANDES VIS ANDES			8.079.596	7.551.932	-6,53%	12	13	EMPEORA	-1
18	COAC ALIANZA MINAS			4.108.290	4.608.665	12,18%	26	23	MEJORA	+3
19	COAC HUANCIVILCA			2.688.840	3.416.386	27,06%	52	42	MEJORA	+10
20	COAC VENCEDORES			1.542.950	2.066.066	33,90%	31	26	MEJORA	+5
21	COAC TEXTIL 14 DE MARZO			2.433.525	3.010.211	23,70%	11	12	EMPEORA	-1
22	COAC SISA			4.227.451	4.751.205	12,39%	19	16	MEJORA	+3
23	COAC SAN ANTONIO - IMBABURA			3.219.306	4.043.617	25,61%	9	7	MEJORA	+2
24	COAC SANTA ANA			4.336.494	5.782.048	33,33%	28	40	EMPEORA	-12
25	COAC PEDRO MONCAYO			2.500.097	2.120.497	-15,18%	18	18	IGUAL	0
26	COAC MUJERES UNIDAS TANTANAKUSKA WARMIKUNAPAC			3.306.864	3.846.650	16,32%	43	41	MEJORA	+2
27	COAC PREVISION AHORRO Y DESAROLLO			1.951.177	2.082.630	6,74%	48	46	MEJORA	+2
28	COAC MINGA			1.668.025	1.823.364	9,31%	13	20	EMPEORA	-7
29	COAC SUMAK KAWSAY			4.014.673	3.763.191	-6,26%	6	11	EMPEORA	-5
30	COAC COTOCOLLO			4.655.253	4.940.500	6,13%	5	5	IGUAL	0
31	COAC SANTA ISABEL			4.892.770	6.071.578	24,09%	47	36	MEJORA	+11
32	COAC EDUCADORES TULCAN			1.731.119	2.272.878	31,30%	62	62	IGUAL	0
33	COAC CREDIL			603.638	617.361	2,27%	55	37	MEJORA	+18
34	COAC EDUCADORES DEL AZUAY			1.264.174	2.239.963	77,19%	59	58	MEJORA	+1
35	COAC FASAYNAN			904.532	1.057.198	16,88%	27	27	IGUAL	0
36	COAC CORPORACION CENTRO			2.563.169	2.904.780	13,33%	33	32	MEJORA	+1
37	COAC EDUCADORES DE LOJA - CACEL			2.381.005	2.582.791	8,47%	50	49	MEJORA	+1
38	COAC FINANZAS CORPORATIVAS			1.616.689	1.625.333	0,53%	63	63	IGUAL	0
39	COAC LA BENEFICA			540.737	488.837	-9,60%	24	30	EMPEORA	-6
40	COAC MAQUITA CUSHUNCHIC			2.755.493	2.646.562	-3,95%	36	44	EMPEORA	-8
41	COAC PUELLARO			2.221.638	1.979.399	-10,90%	40	38	MEJORA	+2
42	COAC TENA			2.115.303	2.230.332	5,44%	49	48	MEJORA	+1
43	COAC SAN GABRIEL			1.659.939	1.681.156	1,28%	16	17	EMPEORA	-1
44	COAC SENOR DE GIRON			3.485.800	3.906.588	12,07%	46	47	EMPEORA	-1
45	COAC ANDINA			1.775.036	1.772.598	-0,14%	42	39	MEJORA	+3
46	COAC SUMAK SAMY			2.015.075	2.199.165	9,14%	38	31	MEJORA	+7
47	COAC EDUCADORES DE CHIMBORAZO			2.166.541	2.641.548	21,92%	61	60	MEJORA	+1
48	COAC KISAPINCHA			780.465	781.827	0,17%	17	15	MEJORA	+2
49	COAC UNION EL EJIDO			3.409.911	4.231.057	24,08%	34	35	EMPEORA	-1
50	COAC 16 DE JULIO			2.315.805	2.301.441	-0,62%	44	45	EMPEORA	-1
51	COAC SAN MIGUEL DE LOS BANCOS			1.899.690	1.902.448	0,15%	41	43	EMPEORA	-2
52	COAC ACCION TUNGURAHUA			2.092.979	1.981.661	-5,32%	56	54	MEJORA	+2
53	COAC FUTURO LAMANENSE			1.259.095	1.318.732	4,74%	54	50	MEJORA	+4
54	COAC CREDIAMIGO			1.360.503	1.606.824	18,11%	35	52	EMPEORA	-17
55	COAC FONDO PARA EL DESARROLLO Y LA VIDA			2.312.146	1.443.906	-37,55%	23	55	EMPEORA	-32
56	COAC EDUCADORES DE TUNGURAHUA			2.758.338	1.228.573	-55,46%	60	59	MEJORA	+1
57	COAC INTERANDINA			819.982	792.540	-3,33%	51	53	EMPEORA	-2
58	COAC HUAICANA			1.573.751	1.379.668	-12,33%	39	34	MEJORA	+5
59	COAC MULTIPRESARIAL			2.130.253	2.339.207	9,81%	58	57	MEJORA	+1
60	COAC LAS NAVES			1.094.773	1.079.888	-1,36%	64	61	MEJORA	+3
61	COAC POLITECNICA			441.194	712.238	61,43%	53	51	MEJORA	+2
62	COAC MICROEMPRESARIAL SUCRE			1.496.752	1.454.888	-2,80%	57	56	MEJORA	+1
63	COAC DE INDIGENAS CHUCHUQUI			1.126.843	1.127.961	0,10%	45	33	MEJORA	+12
64	COAC SIERRA CENTRO			1.853.200	2.400.004	29,51%	29	29	IGUAL	0
65	COAC SIERRA CENTRO			2.473.266	0	-100,00%			EMPEORA	

a.3. Portafolio de Inversión

Al cierre del mes de diciembre 2025 los fondos disponibles se modifican en 0.27% respecto noviembre 2025, es decir en valores absolutos presentan una variación en USD 14,492.45.

En el análisis mensual, se observa que en el portafolio de inversiones existe una variación del 0.25% respecto noviembre 2025, es decir en valores absolutos se presenta una variación en USD 6,872.22.

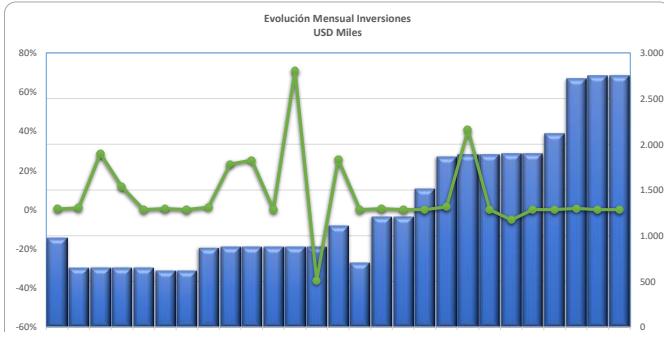

Composición de las Inversiones		Valor	%
1301	A Valor Razonable Sector Privado	0	0,00%
1302	A Valor Razonable Sector Público	0	0,00%
1303	Disponibles para la Venta de Sector Privado	2.750.530	100,00%
1304	Disponibles para la Venta Sector Público	0	0,00%
1305	Mantenidas hasta el Vencimiento de Sector Privado	0	0,00%
1306	Mantenidas hasta su Vencimiento Sector Público	0	0,00%
1307	De Disponibilidad Restringida	0	0,00%
Total Inversiones		2.750.530	100,00%



1.2. Cuentas por Cobrar

La participación de las cuentas por cobrar en el activo de la entidad es del 1.27%, dentro de los Activos de la Cooperativa, con saldo de USD 488,059.13, al corte diciembre 2025, la cual varía en -12.82% en comparación del mes anterior mientras en valores absolutos USD -71,771.97 en comparación anual varía en 28.06%, que en monto representa USD 106,935.05.

1.3. Bienes en Dación de Pago

La participación de los bienes en dación de pago en el activo de la entidad es del 0.00%, dentro de los Activos de la Cooperativa, con saldo de USD 0, al corte diciembre 2025, la cual varía en en comparación del mes anterior mientras en valores absolutos USD 0. en comparación anual varía en , que en monto representa USD 0..

1.4. Activos Fijos (Propiedades y Equipos)

La participación de los Activos Fijos (propiedades y equipo) en los Activos Totales es del 3.24%, dentro de los Activos de la Cooperativa, con saldo de USD 1,247,248.21, al corte diciembre 2025, la cual varía en 2.14% en comparación del mes anterior mientras en valores absolutos USD 26,122.21 en comparación anual varía en 46.66%, que en monto representa USD 396,818.16.

Activos Fijos (Propiedades y Equipos)		31/03/2025	30/04/2025	31/05/2025	30/06/2025	31/07/2025	31/08/2025	30/09/2025	31/10/2025	30/11/2025	31/12/2025
1801	Terrenos	309.862	309.862	309.862	309.862	309.862	309.862	309.862	309.862	309.862	309.862
1802	Edificios	426.632	426.632	426.632	426.632	426.632	426.632	426.632	426.632	426.632	426.632
1803	Construcciones y Remodelaciones en Curso	576.435	578.160	578.160	578.160	615.439	652.403	670.705	771.384	773.301	802.383
1804	Otros Locales	0	0	0	0	0	0	0	0	0	0
1805	Muebles, Enseres y Equipos de Oficina	153.679	152.641	150.812	150.365	148.891	150.110	147.270	146.834	110.436	111.756
1806	Equipos de Computación	170.119	170.714	171.230	171.230	175.017	179.337	215.635	215.373	65.289	65.004
1807	Unidades de Transporte	12.946	12.946	12.946	12.946	12.946	12.946	12.946	12.946	9.361	9.361
1808	Otros	0	0	0	0	0	0	0	0	0	0
1890	(Depreciación Acumulada)	-631.529	-634.696	-637.047	-640.801	-651.759	-654.929	-655.332	-659.307	-473.755	-477.750
1899	Total	1.018.144	1.016.259	1.012.594	1.008.393	1.037.027	1.076.360	1.127.718	1.223.724	1.221.126	1.247.248

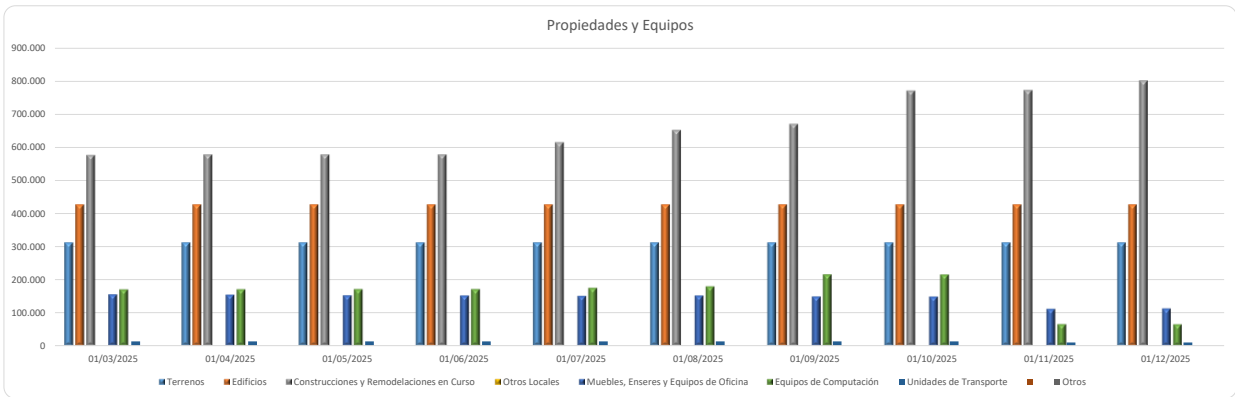

1.5. Otros Activos

La participación de Otros Activos en el balance de la entidad es del 0.43% dentro de los Activos de la Cooperativa, con saldo de USD 167,285.39, al corte diciembre 2025, la cual varía en -3.12% en comparación del mes anterior mientras en valores absolutos USD -5,396.04 en comparación anual varía en -9.55%, que en monto representa USD -17,672.43.

a.1.2. Posición Financiera: Pasivo

En el Pasivo se evidencia la alta participación de los Depósitos a Plazo Fijo (DPF) (2103), que representa el 63.77% del total del Pasivo, mientras que si consideramos al total de Obligaciones con el Público (21), los DPF representan el 69.93%

El total de Pasivo, al cierre del mes de diciembre 2025 alcanzó un saldo acumulado de USD 31,725,468.05, comparado con el mes de noviembre 2025, se incrementa en USD 191,873.23, representando el 0.61%, en comparación al anual se incrementa en 23.67% que en valores absolutos corresponde a USD 6,071,665.64.

Comparación Mensual			
nov-25	dic-25	Incremento	% Incremento
31.533.595	31.725.468	191.873	0,61%

Comparación Anual			
dic-24	dic-25	Incremento	% Incremento
25.653.802	31.725.468	6.071.666	23,67%

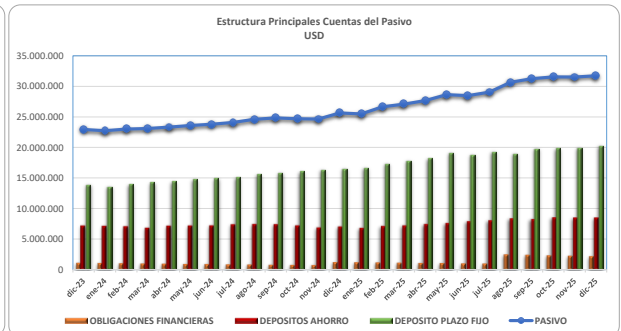
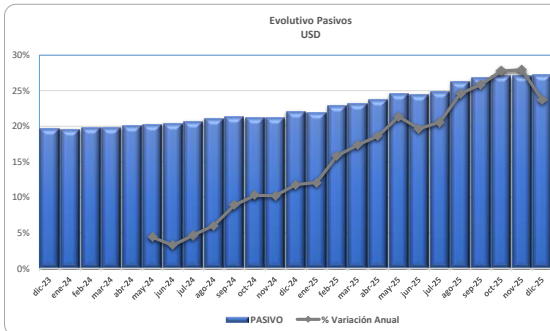

Con corte diciembre 2025, la Cooperativa, se encuentra en la posición 48 en total de PASIVO dentro de las Cooperativas de su Grupo PEER: COAC SEGMENTO 2, dentro del Sistema Financiero Nacional, de acuerdo al siguiente detalle:

Rk	Total	PASIVO			Ranking		Estatus	Movimiento Posición
		31/12/2024	31/12/2025	% Variación 12 Meses	31/12/2024	31/12/2025		
1	COAC YUYAY	75.025.974	118.567.810	58,04%	1	1	IGUAL	0
2	COAC ACCION IMBABURAPAK	53.713.308	97.678.290	81,85%	18	2	MEJORA	+16
3	COAC CACPE YANTZAZA	57.778.325	82.928.620	43,53%	11	3	MEJORA	+8
4	COAC MANANTIAL DE ORO	65.710.789	82.567.036	25,65%	5	4	MEJORA	+1
5	COAC PROMOCION DE VIDA ASOCIADA PROVIDA	64.258.919	82.119.629	27,79%	6	5	MEJORA	+1
6	COAC CACPE ZAMORA	67.570.847	81.039.508	19,93%	4	6	EMPEORA	-2
7	COAC JUAN PIO DE MORA	60.417.989	78.791.449	30,41%	8	7	MEJORA	+1
8	COAC LUZ DEL VALLE	67.645.136	76.203.334	12,65%	3	8	EMPEORA	-5
9	COAC SAN FRANCISCO DE ASIS	49.129.848	74.073.475	50,77%	22	9	MEJORA	+13
10	COAC CREDI YA	58.277.530	74.044.971	27,06%	10	10	IGUAL	0
11	COAC SAN ANTONIO LOS RIOS	56.113.510	73.627.230	31,21%	13	11	MEJORA	+2
12	COAC COOPAC AUSTRO	63.560.110	72.355.848	13,84%	7	12	EMPEORA	-5
13	COAC GUARANDA	68.410.481	72.314.618	5,71%	2	13	EMPEORA	-11
14	COAC MAQUITA CUSHUN	56.028.182	69.735.518	24,47%	14	14	IGUAL	0
15	COAC PREVISION AHORRO Y DESAROLLO	43.731.754	66.581.133	52,25%	28	15	MEJORA	+13
16	COAC VENCEDORES	45.965.667	65.332.733	42,13%	24	16	MEJORA	+8
17	COAC SANTA ISABEL	55.821.651	65.029.781	16,50%	15	17	EMPEORA	-2

18	COAC 4 DE OCTUBRE	60.062.674	64.500.351	7,39%	9	18	EMPEORA	-9
19	COAC ALIANZA MINAS	42.809.958	63.680.853	48,75%	31	19	MEJORA	+12
20	COAC VISION DE LOS ANDES VIS ANDES	55.195.799	62.240.206	12,76%	16	20	EMPEORA	-4
21	COAC HUANCAVILCA	53.611.164	61.252.166	14,25%	19	21	EMPEORA	-2
22	COAC PEDRO MONCAYO	51.020.804	59.446.078	16,51%	20	22	EMPEORA	-2
23	COAC SAN ANTONIO - IMBABURA	56.381.312	58.557.826	3,86%	12	23	EMPEORA	-11
24	COAC TEXTIL 14 DE MARZO	45.207.025	47.483.266	27,16%	26	24	MEJORA	+2
25	COAC MINGA	38.721.765	55.313.784	42,85%	34	25	MEJORA	+9
26	COAC MUJERES UNIDAS TANTANAKUSKA WARMIKUNAPAC	50.661.085	54.733.359	8,04%	21	26	EMPEORA	-5
27	COAC SISA	45.597.333	54.713.691	19,99%	25	27	EMPEORA	-2
28	COAC ARTESANOS	54.134.554	54.070.749	-0,12%	17	28	EMPEORA	-11
29	COAC EDUCADORES TULCAN	41.625.707	52.891.398	27,06%	32	29	MEJORA	+3
30	COAC SANTA ANA	48.714.147	51.920.625	6,58%	23	30	EMPEORA	-7
31	COAC FASAYNAN	39.194.895	50.365.019	28,50%	33	31	MEJORA	+2
32	COAC CREDI	42.820.868	49.122.434	14,72%	30	32	EMPEORA	-2
33	COAC SUMAK KAWSAY	37.019.219	48.168.668	30,12%	35	33	MEJORA	+2
34	COAC EDUCADORES DEL AZUAY	35.021.258	47.275.580	34,99%	37	34	MEJORA	+3
35	COAC COTOCOLLAO	44.958.555	47.038.698	4,63%	27	35	EMPEORA	-8
36	COAC ANDINA	27.575.266	45.343.719	64,44%	48	36	MEJORA	+12
37	COAC EDUCADORES DE LOJA - CACEL	29.701.709	44.252.329	48,99%	42	37	MEJORA	+5
38	COAC CORPORACION CENTRO	43.048.792	43.072.938	0,06%	29	38	EMPEORA	-9
39	COAC PUELLARO	33.923.202	42.569.341	25,49%	38	39	EMPEORA	-1
40	COAC LA BENEFICA	30.612.619	40.146.393	31,14%	40	40	IGUAL	0
41	COAC FINANZAS CORPORATIVAS	29.742.770	39.240.264	31,93%	41	41	IGUAL	0
42	COAC SENOR DE GIRON	32.485.823	37.291.276	14,79%	39	42	EMPEORA	-3
43	COAC SUMAK SAMY	23.639.433	36.663.293	55,09%	57	43	MEJORA	+14
44	COAC SAN GABRIEL	25.359.163	32.934.933	29,87%	54	44	MEJORA	+10
45	COAC UNION EL EJIDO	27.558.492	32.901.769	19,39%	49	45	MEJORA	+4
46	COAC MAQUITA CUSHUNCHIC	36.439.213	32.255.176	-11,48%	36	46	EMPEORA	-10
47	COAC HUAICANA	27.611.020	32.114.829	16,31%	47	47	IGUAL	0
48	COAC TENA	25.653.802	31.725.468	23,67%	53	48	MEJORA	+5
49	COAC SAN MIGUEL DE LOS BANCOS	27.954.085	31.021.224	10,97%	46	49	EMPEORA	-3
50	COAC KISAPINCHA	28.111.775	30.946.922	10,09%	44	50	EMPEORA	-6
51	COAC 16 DE JULIO	27.956.102	30.945.374	10,69%	45	51	EMPEORA	-6
52	COAC EDUCADORES DE CHIMBORAZO	23.218.157	29.116.015	24,86%	58	52	MEJORA	+6
53	COAC CREDIAMIGO	24.247.396	28.871.611	19,07%	56	53	MEJORA	+3
54	COAC POLITECNICA	26.008.664	28.845.751	10,78%	50	54	EMPEORA	-4
55	COAC FONDO PARA EL DESARROLLO Y LA VIDA	24.297.523	28.601.057	17,71%	55	55	IGUAL	0
56	COAC ACCION TUNGURAHUA	25.809.076	27.175.570	5,29%	52	56	EMPEORA	-4
57	COAC MULTIPRESARIAL	26.018.231	26.994.812	3,75%	51	57	EMPEORA	-6
58	COAC INTERANDINA	28.694.454	25.775.702	-10,17%	43	58	EMPEORA	-15
59	COAC LAS NAVES	20.352.698	23.111.838	15,56%	59	59	IGUAL	0
60	COAC MICROEMPRESARIAL SUCRE	17.360.039	21.006.900	21,01%	62	60	MEJORA	+2
61	COAC FUTURO LAMANENSE	16.157.584	20.634.582	27,71%	63	61	MEJORA	+2
62	COAC DE INDIGENAS CHUCHUQUI	17.686.438	19.581.289	10,71%	61	62	EMPEORA	-1
63	COAC EDUCADORES DE TUNGURAHUA	15.001.177	18.328.840	22,18%	64	63	MEJORA	+1
64	COAC SIERRA CENTRO	19.982.847	0	-100,00%	60	64	EMPEORA	-
65								

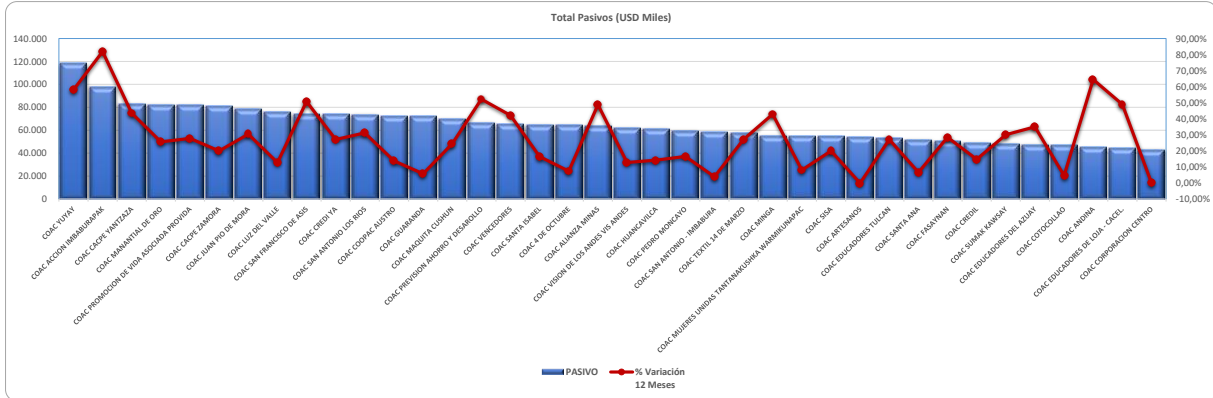

Rk	Total	USD	Obligaciones con el Público			Ranking	Ranking	Estatus	Movimiento Posición
			31/12/2024	31/12/2025	% Variación 12 Meses				
			2.283.486.925	2.895.997.815	26,82%				
1	COAC YUYAY	59.037.738	106.838.737	80,97%	6	1	MEJORA	+5	
2	COAC ACCION IMBABURAPAK	45.254.188	90.883.402	100,83%	17	2	MEJORA	+15	
3	COAC MANANTIAL DE ORO	60.340.906	80.761.001	33,84%	5	3	MEJORA	+2	
4	COAC CACPE ZAMORA	65.451.065	78.665.798	20,19%	1	4	EMPEORA	-3	
5	COAC JUAN PIO DE MORA	58.331.658	76.208.950	30,65%	7	5	MEJORA	+2	
6	COAC CACPE YANTAZA	51.579.215	74.457.360	44,36%	9	6	MEJORA	+3	
7	COAC LUZ DEL VALLE	63.518.439	71.015.435	11,80%	3	7	EMPEORA	-4	
8	COAC SAN FRANCISCO DE ASIS	47.319.845	70.155.980	48,26%	14	8	MEJORA	+6	
9	COAC COOPAC AUSTRIO	61.641.523	70.003.324	13,57%	4	9	EMPEORA	-5	
10	COAC GUARANDA	64.913.371	69.937.608	7,74%	2	10	EMPEORA	-8	
11	COAC CREDI YA	51.324.868	66.345.693	29,27%	10	11	EMPEORA	-1	
12	COAC PREVISION AHORRO Y DESARROLLO	42.271.580	65.071.921	53,94%	20	12	MEJORA	+8	
13	COAC MAQUITA CUSHUN	48.662.606	64.801.992	33,17%	11	13	EMPEORA	-2	
14	COAC SANTA ISABEL	54.582.252	63.855.157	16,99%	8	14	EMPEORA	-6	
15	COAC SAN ANTONIO LOS RIOS	47.087.542	63.216.444	34,25%	16	15	MEJORA	+1	
16	COAC VENCEDORES	40.050.935	57.999.975	44,82%	25	16	MEJORA	+9	
17	COAC 4 DE OCTUBRE	42.820.804	56.475.374	31,89%	19	17	MEJORA	+2	
18	COAC ALIANZA MINAS	56.161.920	52,21%	31	18	MEJORA	+13		
19	COAC HUANCAVILCA	47.124.529	55.419.376	17,60%	15	19	EMPEORA	-4	
20	COAC PEDRO MONCAYO	43.829.238	54.583.268	24,51%	18	20	EMPEORA	-2	
21	COAC SAN ANTONIO - IMBABURA	48.222.085	52.512.273	8,90%	12	21	EMPEORA	-9	
22	COAC PROMOCION DE VIDA ASOCIADA PROVIDA	41.406.905	50.270.041	21,40%	21	22	EMPEORA	-1	
23	COAC TEXTIL 14 DE MARZO	39.728.357	50.102.809	26,11%	26	23	MEJORA	+3	
24	COAC MINGA	35.631.729	49.541.369	39,04%	32	24	MEJORA	+8	
25	COAC FASAYNAN	38.164.696	49.037.127	28,49%	28	25	MEJORA	+3	
26	COAC EDUCADORES TULCAN	37.209.580	48.847.150	31,28%	29	26	MEJORA	+3	
27	COAC ARTESANOS	47.563.703	47.603.659	0,08%	13	27	EMPEORA	-14	
28	COAC CREDI	40.364.100	47.565.977	17,84%	23	28	EMPEORA	-5	
29	COAC SUMAK KAWSAY	35.568.360	46.904.914	31,87%	33	29	MEJORA	+4	
30	COAC EDUCADORES DEL AZUAY	33.876.753	45.851.029	35,35%	34	30	MEJORA	+4	
31	COAC COTOCOLLAO	40.258.379	45.078.495	11,97%	24	31	EMPEORA	-7	
32	COAC SISA	36.706.600	44.348.482	20,82%	30	32	EMPEORA	-2	
33	COAC MUJERES UNIDAS TANTANAKUSKA WARMIKUNAPAC	39.511.815	42.623.826	7,88%	27	33	EMPEORA	-6	
34	COAC CORPORACION CENTRO	40.792.483	41.572.791	1,91%	22	34	EMPEORA	-12	
35	COAC VISION DE LOS ANDES VIS ANDES	30.527.283	39.964.665	30,91%	37	35	MEJORA	+2	
36	COAC ANDINA	26.616.364	39.618.074	48,85%	42	36	MEJORA	+6	
37	COAC FINANZAS CORPORATIVAS	28.361.232	38.190.704	34,66%	38	37	MEJORA	+1	
38	COAC SANTA ANA	31.670.013	37.393.295	18,07%	35	38	EMPEORA	-3	
39	COAC EDUCADORES DE LOJA - CACEL	26.588.196	36.560.073	37,50%	43	39	MEJORA	+4	

40	COAC SENOR DE GIRON	31.574.682	36.329.554	15,06%	36	40	EMPEORA	-4
41	COAC LA BENEFICA	26.196.021	35.989.742	37,39%	45	41	MEJORA	+4
42	COAC PUELLARO	27.039.170	35.794.915	32,38%	40	42	EMPEORA	-2
43	COAC SUMAK SAMY	18.030.607	33.034.211	83,21%	60	43	MEJORA	+17
44	COAC SAN GABRIEL	21.004.493	31.414.880	49,56%	56	44	MEJORA	+12
45	COAC HUACANA	26.422.170	30.827.554	16,67%	44	45	EMPEORA	-1
46	COAC SAN MIGUEL DE LOS BANCOS	26.097.563	29.809.382	14,22%	46	46	IGUAL	0
47	COAC KISAPINCHA	26.670.734	29.659.993	11,21%	41	47	EMPEORA	-6
48	COAC TENA	22.822.059	28.929.871	21,49%	50	48	MEJORA	+2
49	COAC UNION EL EJIDO	21.838.524	28.287.979	29,53%	54	49	MEJORA	+5
50	COAC CREDIAMIAGO	22.762.916	28.203.325	23,90%	51	50	MEJORA	+1
51	COAC EDUCADORES DE CHIMBORAZO	21.935.129	28.164.481	28,38%	53	51	MEJORA	+2
52	COAC POLITENICA	24.146.510	27.054.357	12,04%	49	52	EMPEORA	-3
53	COAC ACCION TUNGURAHUA	25.127.010	26.572.992	5,75%	48	53	EMPEORA	-5
54	COAC MULTIPRESARIAL	25.220.567	26.433.023	4,81%	47	54	EMPEORA	-7
55	COAC FONDO PARA EL DESARROLLO Y LA VIDA	21.046.888	26.368.817	25,29%	55	55	IGUAL	0
56	COAC 16 DE JULIO	20.703.864	25.925.643	25,22%	57	56	MEJORA	+1
57	COAC MAQUITA CUSHUNCHIC	22.131.647	25.915.802	17,10%	52	57	EMPEORA	-5
58	COAC INTERANDINA	27.980.393	24.997.974	-10,69%	39	58	EMPEORA	-19
59	COAC LAS NAVES	19.408.456	22.076.893	13,75%	59	59	IGUAL	0
60	COAC MICROEMPRESARIAL SUCRE	15.464.805	19.204.392	24,18%	62	60	MEJORA	+2
61	COAC DE INDIGENAS CHUCHUQUI	16.572.714	18.399.533	11,02%	61	61	IGUAL	0
62	COAC EDUCADORES DE TUNGURAHUA	13.343.241	17.071.650	27,94%	63	62	MEJORA	+1
63	COAC FUTURO LAMANENSE	8.869.192	13.085.389	47,54%	64	63	MEJORA	+1
64	COAC SIERRA CENTRO	19.498.022	0	100,00%	58		EMPEORA	
65								

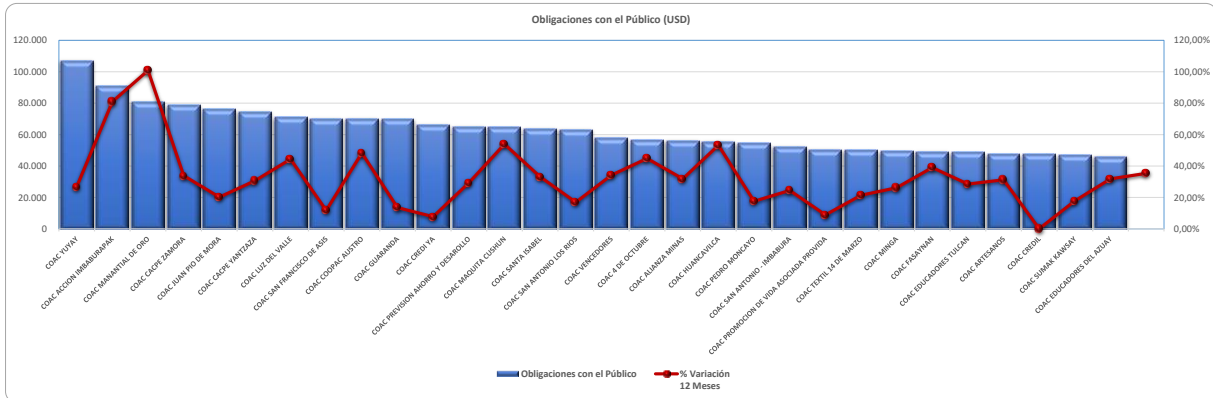

Obligaciones con el Público

Los Ahorros a la Vista representa el 26.77% de participación dentro del pasivo, en comparación del mes anterior existe una variación de USD -4.421.07, que presenta en valores relativos un porcentaje de -0.05%.

Comparación Mensual

nov-25	dic-25	Incremento	% Incremento
8.496.678	8.492.257	-4.421	-0,05%

Comparación Anual

dic-24	dic-25	Incremento	% Incremento
7.039.824	8.492.257	1.452.434	20,63%

Depósitos a Plazo Fijo

Los depósitos a plazo fijo representan el 63.77% de participación dentro del pasivo, en comparación del mes anterior existe una variación de USD 275.730.65, que presenta en valores relativos un porcentaje de 1.38%.

Comparación Mensual

nov-25	dic-25	Incremento	% Incremento
19.955.415	20.231.146	275.731	1,38%

Comparación Anual

dic-24	dic-25	Incremento	% Incremento
16.577.477	20.231.146	3.653.669	22,04%

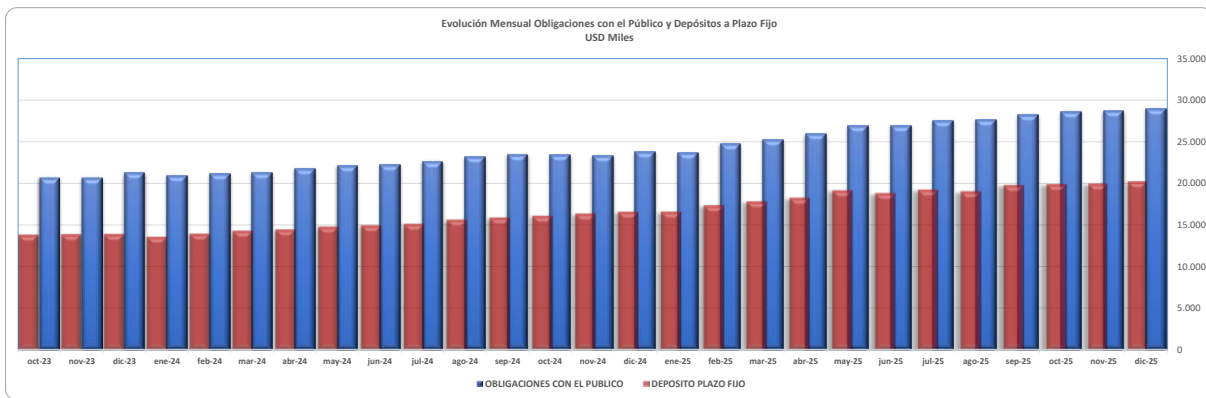

Rk	COAC 2	USD	Depósitos de Ahorro			Ranking	Ranking	Estatus	Movimiento Posición
			31/12/2024	31/12/2025	12 Meses				
1	COAC YUYAY	507.021.888	652.295.769	28,65%					
2	COAC SAN ANTONIO LOS RIOS	20.325.442	33.042.548	62,57%	2	1	MEJORA	+1	
3	COAC CACPE ZAMORA	21.487.507	26.378.611	22,76%	1	2	EMPEORA	-1	
4	COAC CACPE YANTZAZA	16.226.395	18.503.178	14,03%	3	3	IGUAL	0	
5	COAC GUARANDA	12.470.520	17.535.222	40,61%	10	4	MEJORA	+6	
6	COAC LUZ DEL VALLE	14.522.609	17.358.288	19,53%	5	5	IGUAL	0	
7	COAC LA BENEFICA	15.908.888	17.107.597	7,53%	4	6	EMPEORA	-2	
8	COAC LA BENEFICA	13.866.874	16.808.531	21,21%	7	7	IGUAL	0	
9	COAC PREVISION AHORRO Y DESARROLLO	7.143.213	15.890.516	122,46%	37	8	MEJORA	+29	
10	COAC 4 DE OCTUBRE	11.888.367	15.572.572	30,99%	11	9	MEJORA	+2	
11	COAC PEDRO MONCAYO	11.243.876	15.549.397	38,29%	13	10	MEJORA	+3	
12	COAC ARTESANOS	13.886.794	15.530.949	11,84%	6	11	EMPEORA	-5	
13	COAC SANTA ANA	13.758.389	15.182.106	10,27%	8	12	EMPEORA	-4	
14	COAC COOPAC AUSTRIO	11.593.406	15.092.299	30,18%	12	13	EMPEORA	-1	
15	COAC HUANCABILCA	9.702.516	14.173.704	46,08%	20	14	MEJORA	+6	
16	COAC SANTA ISABEL	9.877.313	14.028.602	42,03%	17	15	MEJORA	+2	
17	COAC SISA	13.670.247	13.670.247	3,27%	9	16	EMPEORA	-7	
18	COAC MANANTIAL DE ORO	9.370.159	13.582.041	44,95%	22	17	MEJORA	+5	
19	COAC MINGA	9.810.357	13.162.238	34,17%	18	18	IGUAL	0	
20	COAC TEXTIL 14 DE MARZO	10.722.704	12.231.058	14,91%	14	19	EMPEORA	-5	
21	COAC MAQUITA CUSHUN	6.935.609	12.267.509	76,85%	39	20	MEJORA	+19	
22	COAC 16 DE JULIO	9.592.032	11.907.732	24,14%	21	21	IGUAL	0	
23	COAC VISION DE LOS ANDES VIS ANDES	7.280.711	11.842.664	62,66%	34	22	MEJORA	+12	

23	COAC LAS NAVES	9.730.111	11.689.173	20,13%	19	23	EMPEORA	-4
24	COAC ACCION IMBABURAPAK	7.159.565	11.558.729	61,44%	36	24	MEJORA	+12
25	COAC VENCEDORES	7.545.730	11.472.374	52,04%	30	25	MEJORA	+5
26	COAC CREDI YA	7.938.912	11.398.610	43,58%	28	26	MEJORA	+2
27	COAC EDUCADORES DEL AZUAY	10.253.503	11.085.201	8,11%	16	27	EMPEORA	-11
28	COAC PROMOCION DE VIDA ASOCIADA PROVIDA	8.017.302	10.989.421	37,07%	26	28	EMPEORA	-2
29	COAC COTOCOLLAO	10.392.661	10.899.987	4,88%	15	29	EMPEORA	-14
30	COAC SENOR DE GIRON	7.634.582	10.195.951	33,55%	29	30	EMPEORA	-1
31	COAC MICROEMPRESARIAL SUCRE	8.395.146	10.118.057	20,52%	24	31	EMPEORA	-7
32	COAC PUELLARO	8.802.855	10.082.532	14,54%	23	32	EMPEORA	-9
33	COAC SAN MIGUEL DE LOS BANCOS	7.989.921	10.023.075	25,45%	27	33	EMPEORA	-6
34	COAC ALIANZA MINAS	5.745.786	9.717.846	69,01%	44	34	MEJORA	+10
35	COAC SUMAK KAWSAY	7.205.697	9.404.636	30,44%	35	35	IGUAL	0
36	COAC SAN ANTONIO - IMBABURA	7.483.660	9.369.095	25,19%	31	36	EMPEORA	-5
37	COAC CREDIL	8.179.846	9.227.238	12,80%	25	37	EMPEORA	-12
38	COAC TENA	7.032.813	8.492.095	20,75%	38	38	IGUAL	0
39	COAC MAQUITA CUSHUNCHIC	7.310.283	8.098.510	10,78%	33	39	EMPEORA	-6
40	COAC JUAN PIO DE MORA	7.253.428	8.069.831	9,74%	32	40	EMPEORA	-8
41	COAC FUTURO LAMANENSE	5.950.647	7.812.218	31,28%	41	41	IGUAL	0
42	COAC FASAYNAN	6.001.858	7.701.981	28,32%	40	42	EMPEORA	-2
43	COAC SAN FRANCISCO DE ASIS	4.021.653	7.373.306	63,34%	50	43	MEJORA	+7
44	COAC UNION EL EJIDO	5.885.013	7.341.689	24,75%	42	44	EMPEORA	-2
45	COAC KISAPINCHA	5.080.553	6.885.640	35,53%	47	45	MEJORA	+2
46	COAC CORPORACION CENTRO	5.703.903	6.527.202	14,44%	45	46	EMPEORA	-1
47	COAC FONDO PARA EL DESARROLLO Y LA VIDA	5.882.160	6.267.245	6,55%	43	47	EMPEORA	-4
48	COAC SAN GABRIEL	4.427.501	5.935.801	34,07%	49	48	MEJORA	+1
49	COAC ANDINA	3.671.520	5.921.050	61,27%	53	49	MEJORA	+4
50	COAC EDUCADORES DE CHIMBORAZO	5.118.860	5.871.757	14,71%	46	50	EMPEORA	-4
51	COAC HUACANA	4.868.927	5.563.428	14,26%	48	51	EMPEORA	-3
52	COAC FINANZAS CORPORATIVAS	2.737.954	4.610.899	68,41%	58	52	MEJORA	+6
53	COAC DE INDIENAS CHUHUQUI	3.592.407	4.447.374	23,80%	55	53	MEJORA	+2
54	COAC POLITECNICA	3.686.323	4.185.712	13,55%	52	54	EMPEORA	-2
55	COAC CREDIAMIGO	2.547.248	4.147.498	62,82%	59	55	MEJORA	+4
56	COAC ACCION TUNGURAHUA	3.608.508	3.935.593	9,06%	54	56	EMPEORA	-2
57	COAC MULTITEMPRESARIAL	3.483.138	3.914.716	12,39%	56	57	EMPEORA	-1
58	COAC MUJERES UNIDAS TANTANAKUSHKA WARMIKUNAPAC	3.207.019	3.882.504	21,07%	57	58	EMPEORA	-1
59	COAC SUMAK SAMY	2.072.163	3.471.329	67,52%	61	59	MEJORA	+2
60	COAC EDUCADORES DE TUNGURAHUA	2.526.163	2.944.067	16,54%	60	60	IGUAL	0
61	COAC INTERANDINA	3.955.592	2.826.551	-28,54%	51	61	EMPEORA	-10
62	COAC EDUCADORES DE LOJA - CACEL	1.686.095	2.101.360	24,63%	63	62	MEJORA	+1
63	COAC EDUCADORES TULCAN	233.653	226.896	-2,89%	64	63	MEJORA	+1
64	COAC SIERRA CENTRO	2.031.268	0	-100,00%	62	64	EMPEORA	+1
65								

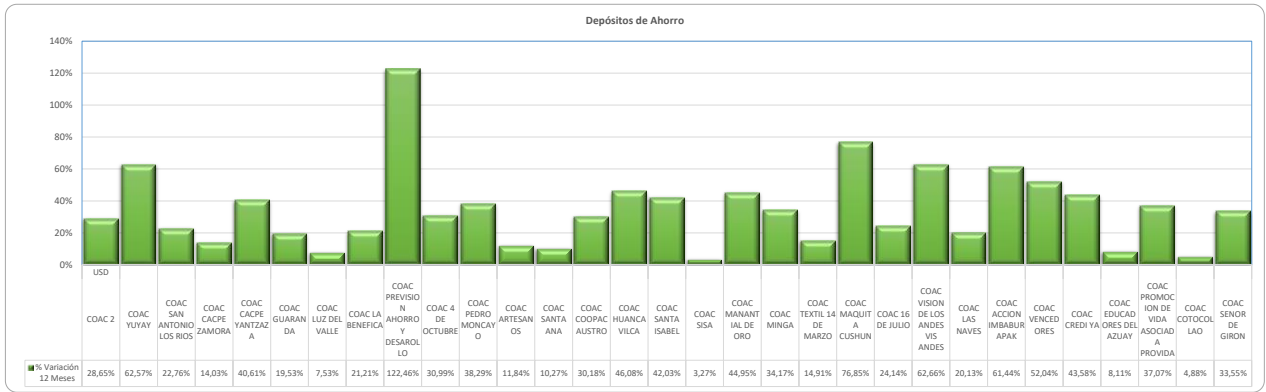

Rk	COAC 2	USD	Depósitos a Plazo Fijo			Ranking		Estatus	Movimiento Posición
			31/12/2024	31/12/2025	12 Meses	31/12/2024	31/12/2025		
1	COAC ACCION IMBABURAPAK	37.476.334	1.697.861.332	78.904.614	27,20%	14	1	MEJORA	+13
2	COAC YUYAY	37.791.156	72.556.118	91.999	110,55%	13	2	MEJORA	+11
3	COAC JUAN PIO DE MORA	50.764.686	67.952.644	33,86%	1	3	EMPEORA	-2	
4	COAC MANANTIAL DE ORO	49.461.047	65.883.077	33,15%	3	4	EMPEORA	-1	
5	COAC SAN FRANCISCO DE ASIS	43.180.600	62.468.151	44,67%	9	5	MEJORA	+4	
6	COAC CAPE ZAMORA	46.304.932	57.924.777	25,09%	6	6	IGUAL	0	
7	COAC CAPE YANTAZA	38.988.538	56.818.808	45,73%	12	7	MEJORA	+5	
8	COAC CREDI YA	43.374.502	54.933.010	26,65%	8	8	IGUAL	0	
9	COAC MAQUITA CUSHUN	49.920.748	54.642.075	9,46%	2	9	EMPEORA	-7	
10	COAC GUARANDA	41.724.581	52.534.127	25,91%	10	10	IGUAL	0	
11	COAC SANTA ISABEL	49.074.027	51.408.138	4,76%	4	11	EMPEORA	-7	
12	COAC LUZ DEL VALLE	44.495.835	49.584.073	11,44%	7	12	EMPEORA	-5	
13	COAC PREVISION AHORRO Y DESARROLLO	47.425.175	48.872.254	3,05%	5	13	EMPEORA	-8	
14	COAC VENCEDORES	34.500.996	48.675.838	42,95%	18	14	MEJORA	+4	
15	COAC VENCEDORES	32.502.965	46.525.269	43,14%	22	15	MEJORA	+7	
16	COAC ALIANZA MINAS	30.559.328	46.200.241	51,18%	26	16	MEJORA	+10	
17	COAC EDUCADORES TULCAN	33.607.665	45.225.719	34,57%	20	17	MEJORA	+3	
18	COAC SAN ANTONIO - IMBABURA	40.736.170	43.142.153	5,91%	11	18	EMPEORA	-7	
19	COAC HUANCIVILCA	37.422.011	41.245.672	10,22%	15	19	EMPEORA	-4	
20	COAC FASAYNAN	32.067.399	41.219.010	28,54%	25	20	MEJORA	+5	
21	COAC 4 DE OCTUBRE	30.068.289	40.020.042	33,10%	27	21	MEJORA	+6	
22	COAC PROMOCION DE VIDA ASOCIADA PROVIDA	33.375.771	39.269.670	17,66%	21	22	EMPEORA	-1	
23	COAC PEDRO MONCAYO	32.482.965	38.974.671	19,98%	23	23	IGUAL	0	
24	COAC CREDIL	32.152.014	38.312.806	19,16%	24	24	IGUAL	0	
25	COAC TEXTIL 14 DE MARZO	28.998.787	37.778.424	30,28%	28	25	MEJORA	+3	
26	COAC MUJERES UNIDAS TANTANAKUSHKA WARMIKUNAPAC	35.064.115	37.640.153	7,35%	17	26	EMPEORA	-9	
27	COAC SUMAK KAWSAY	28.329.473	37.475.481	32,28%	29	27	MEJORA	+2	
28	COAC SAN ANTONIO LOS RIOS	25.529.965	36.711.040	43,80%	31	28	MEJORA	+3	
29	COAC CORPORACION CENTRO	35.077.744	35.045.422	-0,09%	16	29	EMPEORA	-13	
30	COAC MINGA	23.379.458	34.268.798	46,58%	36	30	MEJORA	+6	
31	COAC ANDINA	22.906.511	33.654.152	46,92%	38	31	MEJORA	+7	
32	COAC COTOCOLLAO	28.174.256	33.594.524	19,24%	30	32	EMPEORA	-2	
33	COAC FINANZAS CORPORATIVAS	24.304.436	32.485.711	33,66%	32	33	EMPEORA	-1	
34	COAC ARTESANOS	33.637.856	32.017.233	-4,82%	19	34	EMPEORA	-15	
35	COAC SISA	23.469.287	30.678.235	30,72%	35	35	IGUAL	0	
36	COAC SUMAK SAMY	15.957.986	29.562.881	85,25%	51	36	MEJORA	+15	
37	COAC EDUCADORES DEL AZUAY	16.983.229	28.086.225	65,38%	47	37	MEJORA	+10	
38	COAC VISION DE LOS ANDES VIS ANDES	23.184.221	28.047.104	20,97%	37	38	EMPEORA	-1	
39	COAC SENOR DE GIRON	23.940.100	26.133.140	9,16%	34	39	EMPEORA	-5	
40	COAC SAN GABRIEL	16.574.878	25.447.998	53,53%	50	40	MEJORA	+10	
41	COAC HUACANA	20.885.266	24.572.879	17,66%	42	41	MEJORA	+1	
42	COAC CREDIAMIGO	19.938.699	23.753.246	19,13%	43	42	MEJORA	+1	
43	COAC PUELLARO	16.909.738	23.733.604	40,35%	48	43	MEJORA	+5	
44	COAC ACCION TUNGURAHUA	21.514.997	22.620.738	5,14%	39	44	EMPEORA	-5	
45	COAC KISAPINCHA	20.895.175	22.600.863	8,16%	41	45	EMPEORA	-4	
46	COAC INTERANDINA	24.003.126	22.153.643	-7,71%	33	46	EMPEORA	-13	
47	COAC MULTITEMPRESARIAL	21.423.518	22.102.134	3,17%	40	47	EMPEORA	-7	

48	COAC SANTA ANA	17.724.527	21.975.005	23,98%	45	48	EMPEORA	-3
49	COAC TENA	16.577.477	20.231.146	22,04%	49	49	IGUAL	0
50	COAC SAN MIGUEL DE LOS BANCOS	17.986.020	19.630.935	9,15%	44	50	EMPEORA	-6
51	COAC LA BENEFICA	12.315.147	19.170.173	55,66%	56	51	MEJORA	+5
52	COAC UNION EL EJIDO	14.084.592	18.752.166	33,14%	53	52	MEJORA	+1
53	COAC FONDO PARA EL DESARROLLO Y LA VIDA	13.654.787	18.741.982	37,26%	54	53	MEJORA	+1
54	COAC MAQUITA CUSHUNCHIC	14.792.219	17.656.745	19,37%	52	54	EMPEORA	-2
55	COAC EDUCADORES DE CHIMBORAZO	10.316.756	15.545.822	50,69%	59	55	MEJORA	+4
56	COAC 16 DE JULIO	11.105.475	14.013.315	26,18%	58	56	MEJORA	+2
57	COAC DE INDIGENAS CHUCHUQUI	12.980.307	13.952.159	7,49%	55	57	EMPEORA	-2
58	COAC POLITECNICA	11.138.709	13.322.015	19,60%	57	58	EMPEORA	-1
59	COAC EDUCADORES DE LÓJA - CACCEL	2.976.639	10.770.367	261,83%	63	59	MEJORA	+4
60	COAC LAS NAVES	8.828.109	9.404.858	6,53%	60	60	IGUAL	0
61	COAC MICROEMPRESARIAL SUCRE	7.042.619	9.084.195	28,99%	61	61	IGUAL	0
62	COAC EDUCADORES DE TUNGURAHUA	5.876.169	8.651.406	47,23%	62	62	IGUAL	0
63	COAC FUTURO LAMANENSE	2.894.483	5.271.413	82,12%	64	63	MEJORA	+1
64	COAC SIERRA CENTRO	17.456.454	0	100,00%	46		EMPEORA	
65								

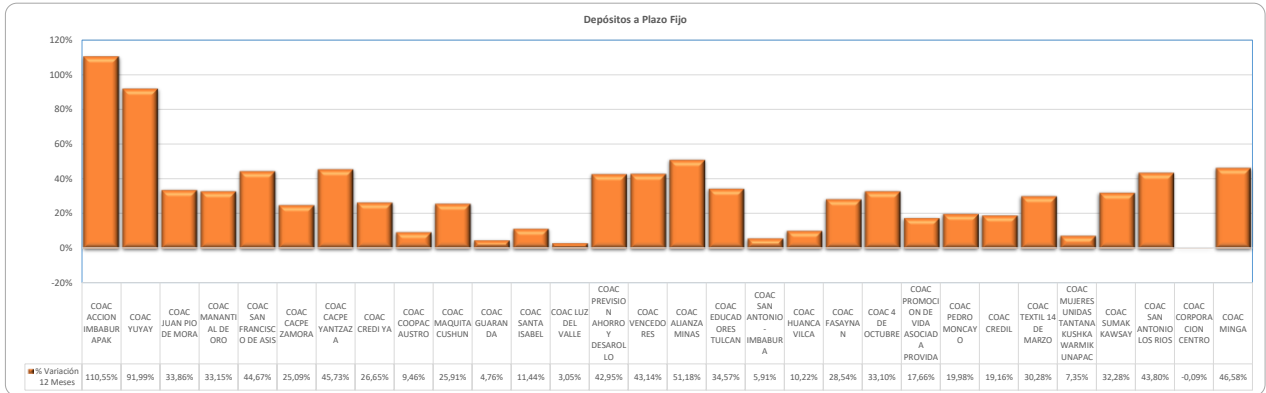

Comparación Anual

Ahorros a la Vista. En comparación del año anterior existe un crecimiento de 1,452,433.53, es decir del 20.63%.

Depósitos a Plazo Fijo. En comparación del año anterior existe un crecimiento de 3,653,668.92, es decir del 22.04%.

Los Depósitos a Plazo registrados en la cuenta 2103, con corte al mes de diciembre 2025 presenta el siguiente desglose por plazo:

Composición del Plazo Fijo					
		31/12/2025	%	31/12/2024	%
210305	De 1 a 30 Dias	2.172.723	10,74%	1.490.052	8,99%
210310	De 31 a 90 Dias	3.095.999	15,30%	2.368.229	14,29%
210315	De 91 a 180 Dias	3.781.119	18,69%	3.074.670	18,55%
210320	De 181 a 360 Dias	5.522.795	27,30%	4.283.154	25,84%
210325	De Más de 361 Dias	5.658.510	27,97%	5.361.373	32,34%
210330	Depósitos por Confirmar	0	0,00%	0	0,00%
Total Depósitos a Plazo Fijo		20.231.146	100,00%	16.577.477	100,00%

Cuentas por Pagar

Representa el 1.99% de participación dentro del pasivo, en comparación del mes anterior existe una variación de USD 8,226.53, que presenta en valores relativos un porcentaje de 1.32% y está relacionado a los intereses por pagar de las Obligaciones con el Público y Obligaciones Financieras.

Obligaciones Financieras

Representa el 6.82% de participación dentro del pasivo, en comparación del mes anterior existe una variación de USD -72,132.6, que presenta en valores relativos un porcentaje de -3.22%.

a.1.3. Posición Financiera: Patrimonio

El total de Patrimonio, al cierre del mes de diciembre 2025 alcanzó un saldo acumulado de USD 6,768,060.52, que comparado con el mes de noviembre 2025, varía en USD 262,861.83, representando el 4.04%, en comparación al anual se incrementa en 8.09% que en valores absolutos corresponde a USD 506,458.26.

En el Patrimonio se evidencia la alta participación de la cuenta de Capital Social (31) con el 21.07% del total del Patrimonio, seguido de la cuenta de Reservas (33) con el 73.31%. Es importante señalar que la PARTICIPACION de la cuenta de Reservas deberá ir incrementándose a través de la capitalización de las utilidades al cierre de cada periodo, para lo cual es fundamental que la Entidad enfoque su estrategia financiera y de negocio basados en productividad, eficiencia y prudencia financiera, que permita garantizar indicadores de rentabilidad adecuadas.

Comparación Mensual

nov-25	dic-25	Incremento	% Incremento
6.505.197	6.768.061	262.864	4,04%

Comparación Anual

dic-24	dic-25	Incremento	% Incremento
6.261.602	6.768.061	506.458	8,09%

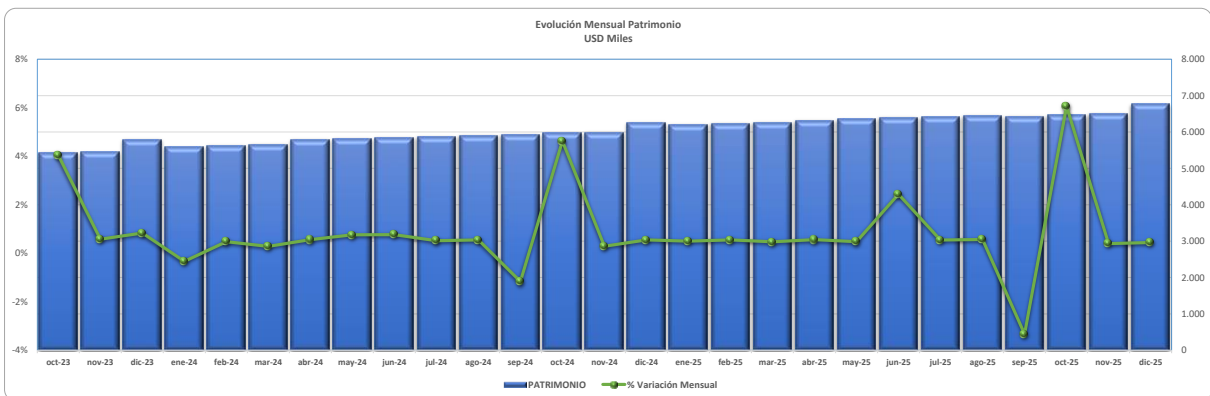

Con corte diciembre 2025, la Cooperativa, se encuentra en la posición 33 en total de Patrimonio dentro de las Cooperativas de su Grupo PEER: COAC SEGMENTO 2, dentro del Sistema Financiero Nacional, de acuerdo al siguiente detalle:

Rk	Total	Patrimonio			Ranking 31/12/2024	Ranking 31/12/2025	Estatus	Movimiento Posición
		31/12/2024	31/12/2025	12 Meses				
		425.588.410	465.791.805	9,45%				
1	COAC SAN FRANCISCO DE ASIS	19.333.112	16.825.719	-12,97%	1	1	IGUAL	0
2	COAC PROMOCION DE VIDA ASOCIADA PROVIDA	13.079.560	15.438.546	18,04%	2	2	IGUAL	0
3	COAC 4 DE OCTUBRE	12.156.348	13.453.351	10,67%	4	3	MEJORA	+1
4	COAC YUYAY	9.652.317	13.192.833	36,68%	12	4	MEJORA	+8
5	COAC GUARANDA	12.773.939	13.167.511	3,08%	3	5	EMPEORA	-2
6	COAC EDUCADORES DEL AZUAY	11.986.525	12.385.770	3,33%	5	6	EMPEORA	-1
7	COAC CACPE ZAMORA	11.359.145	11.877.094	4,56%	6	7	EMPEORA	-1
8	COAC ARTESANOS	10.414.659	11.825.004	13,54%	8	8	IGUAL	0
9	COAC EDUCADORES DE TUNGURAHUA	11.231.355	11.350.615	1,06%	7	9	EMPEORA	-2
10	COAC PEDRO MONCAYO	9.680.721	10.788.745	11,45%	11	10	MEJORA	+1

11	COAC ACCION IMBABURAPAK	6.727.351	10.643.219	-58,21%	25	11	MEJORA	+14
12	COAC COOPAC AUSTR0	9.890.754	10.582.285	6,99%	9	12	EMPEORA	-3
13	COAC LUZ DEL VALLE	8.536.411	10.155.716	18,97%	16	13	MEJORA	+3
14	COAC LA BENEFICA	9.133.167	10.120.588	10,81%	14	14	IGUAL	0
15	COAC EDUCADORES DE CHIMBORAZO	9.468.859	10.115.830	6,83%	13	15	EMPEORA	-2
16	COAC SAN ANTONIO LOS RIOS	7.900.510	10.027.760	26,93%	19	16	MEJORA	+3
17	COAC CACPE YANTZAZA	8.257.470	9.601.039	16,27%	18	17	MEJORA	+1
18	COAC JUAN PIO DE MORA	9.730.266	9.175.694	-5,70%	10	18	EMPEORA	-8
19	COAC MANANTIAL DE ORO	7.126.859	9.114.419	27,89%	23	19	MEJORA	+4
20	COAC MAQUITA CUSHUN	7.255.279	9.108.381	25,54%	21	20	MEJORA	+1
21	COAC EDUCADORES DE LOJA - CACEL	8.430.340	8.720.097	3,44%	17	21	EMPEORA	-4
22	COAC MINGA	7.201.858	8.356.736	16,04%	22	22	IGUAL	0
23	COAC ALIANZA MINAS	6.577.970	8.190.025	24,51%	28	23	MEJORA	+5
24	COAC SANTA ANA	7.346.270	8.069.413	9,84%	20	24	EMPEORA	-4
25	COAC CREDI YA	5.926.673	8.014.482	35,23%	34	25	MEJORA	+9
26	COAC FINANZAS CORPORATIVAS	5.772.149	7.940.148	37,56%	35	26	MEJORA	+9
27	COAC PREVISION AHORRO Y DESARROLLO	4.801.626	7.466.053	55,49%	43	27	MEJORA	+16
28	COAC UNION EL EJIDO	6.872.567	7.247.722	5,46%	24	28	EMPEORA	-4
29	COAC MAQUITA CUSHUNCHIC	8.959.438	7.241.856	-19,17%	15	29	EMPEORA	-14
30	COAC HUANCIVILCA	5.611.764	7.139.935	27,23%	38	30	MEJORA	+8
31	COAC SANTA ISABEL	6.667.306	6.878.086	3,16%	27	31	EMPEORA	-4
32	COAC SISA	5.616.196	6.841.866	21,82%	37	32	MEJORA	+5
33	COAC TENA	6.261.600	6.768.061	8,09%	31	33	EMPEORA	-2
34	COAC MUJERES UNIDAS TANTANAKUSHKA WARMIKUNAPAC	6.551.323	6.668.140	2,09%	30	34	EMPEORA	-4
35	COAC TEXTIL 14 DE MARZO	6.677.657	6.476.762	-3,01%	26	35	EMPEORA	-9
36	COAC VENCEDORES	5.178.111	6.369.651	23,01%	40	36	MEJORA	+4
37	COAC VISION DE LOS ANDES VIS ANDES	6.169.748	6.250.482	1,31%	32	37	EMPEORA	-5
38	COAC FUTURO LAMANENSE	4.837.964	6.089.469	25,87%	42	38	MEJORA	+4
39	COAC CREDI	5.692.576	6.032.612	5,97%	36	39	EMPEORA	-3
40	COAC SAN ANTONIO - IMBABURA	6.570.004	5.736.667	-12,68%	29	40	EMPEORA	-11
41	COAC EDUCADORES TULCAN	4.990.008	5.689.645	14,02%	41	41	IGUAL	0
42	COAC MICROEMPRESARIAL SUCRE	5.602.731	5.666.958	1,15%	39	42	EMPEORA	-3
43	COAC SUMAK KAWSAY	4.433.318	5.273.146	18,94%	46	43	MEJORA	+3
44	COAC SUMAK SAMY	4.322.345	5.155.817	19,28%	49	44	MEJORA	+5
45	COAC HUACANA	4.361.061	5.059.243	16,01%	48	45	MEJORA	+3
46	COAC POLITECNICA	4.790.261	4.944.693	3,22%	44	46	EMPEORA	-2
47	COAC ANDINA	3.572.646	4.918.050	37,66%	55	47	MEJORA	+8
48	COAC SAN MIGUEL DE LOS BANCOS	4.784.493	4.876.006	1,91%	45	48	EMPEORA	-3
49	COAC PUELLARO	4.218.462	4.529.380	7,37%	50	49	MEJORA	+1
50	COAC CORPORACION CENTRO	4.414.970	4.476.465	1,39%	47	50	EMPEORA	-3
51	COAC FASAYNAN	4.186.531	4.207.653	0,50%	51	51	IGUAL	0
52	COAC SENOR DE GIRON	3.765.438	4.132.396	9,75%	52	52	IGUAL	0
53	COAC COTOCOLLAO	6.031.000	4.114.153	-31,78%	33	53	EMPEORA	-20
54	COAC ACCION TUNGURAHUA	3.469.139	3.995.880	15,18%	56	54	MEJORA	+2
55	COAC 16 DE JULIO	3.573.815	3.976.741	11,27%	54	55	EMPEORA	-1
56	COAC FONDO PARA EL DESARROLLO Y LA VIDA	3.107.877	3.508.292	12,88%	57	56	MEJORA	+1
57	COAC MULTIMPRESARIAL	3.028.019	3.373.471	11,41%	58	57	MEJORA	+1
58	COAC INTERANDINA	2.880.154	3.160.782	9,74%	59	58	MEJORA	+1
59	COAC SAN GABRIEL	3.713.251	3.072.360	-17,26%	53	59	EMPEORA	-6
60	COAC LAS NAVES	2.423.653	3.025.057	24,81%	63	60	MEJORA	+3
61	COAC KISAPINCHA	2.795.540	2.703.435	-3,29%	61	61	IGUAL	0
62	COAC CREDIAMIGO	2.760.771	2.320.955	-15,93%	62	62	IGUAL	0
63	COAC DE INDIGENAS CHUCHUQUI	2.821.786	2.162.843	-23,35%	60	63	EMPEORA	-3
64	COAC SIERRA CENTRO	2.143.308	0		64	63		
65								

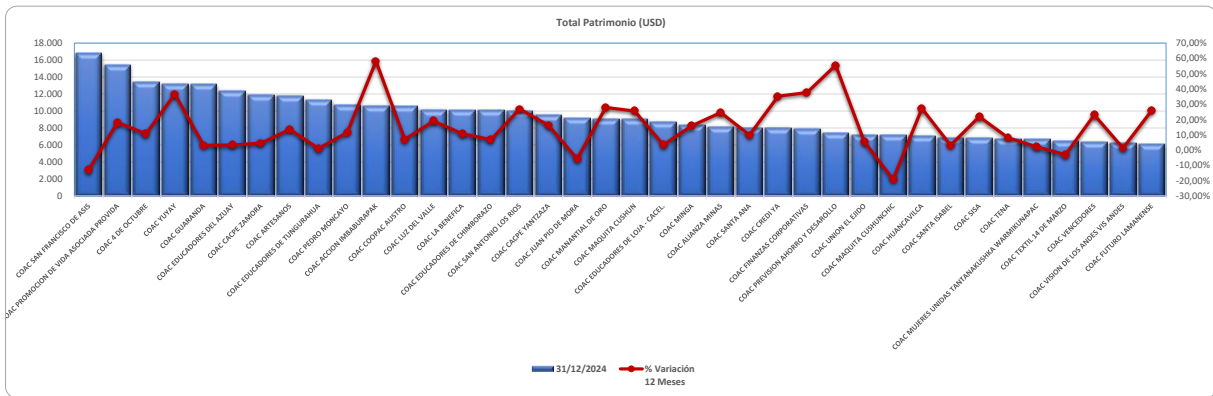

Rk	Total	Patrimonio / Activo			Ranking		Estatus	Movimiento Posición
		31/12/2024	31/12/2025	% Variación	31/12/2024	31/12/2025		
1	COAC SAN FRANCISCO DE ASIS	14,00%	12,68%	-9,32%	3	7	EMPEORA	-4
2	COAC PROMOCION DE VIDA ASOCIADA PROVIDA	28,24%	18,51%	-35,36%	12	15	EMPEORA	-3
3	COAC 4 DE OCTUBRE	16,83%	17,26%	2,56%	13	12	MEJORA	+1
4	COAC YUYAY	11,40%	10,01%	-12,20%	39	44	EMPEORA	-5
5	COAC GUARANDA	15,73%	15,40%	-2,09%	17	16	MEJORA	+1
6	COAC EDUCADORES DEL AZUAY	25,50%	20,76%	-19,33%	4	5	EMPEORA	-1
7	COAC CACPE ZAMORA	14,39%	12,78%	-11,19%	22	24	EMPEORA	-2
8	COAC ARTESANOS	16,13%	17,95%	11,16%	15	10	MEJORA	+5
9	COAC EDUCADORES DE TUNGURAHUA	42,81%	38,24%	-10,65%	1	1	IGUAL	0
10	COAC PEDRO MONCAYO	15,95%	15,36%	-3,69%	16	17	EMPEORA	-1
11	COAC ACCION IMBABURAPAK	11,13%	9,83%	-11,68%	43	49	EMPEORA	-6
12	COAC COOPAC AUSTR0	13,47%	12,76%	-5,27%	26	25	MEJORA	+1
13	COAC LUZ DEL VALLE	11,21%	11,76%	4,86%	42	28	MEJORA	+14
14	COAC LA BENEFICA	22,98%	20,13%	-12,40%	7	6	MEJORA	+1
15	COAC EDUCADORES DE CHIMBORAZO	28,88%	25,78%	-10,73%	2	2	IGUAL	0
16	COAC SAN ANTONIO LOS RIOS	12,34%	11,99%	-2,83%	32	27	MEJORA	+5
17	COAC CACPE YANTZAZA	12,50%	10,38%	-17,76%	31	41	EMPEORA	-10
18	COAC JUAN PIO DE MORA	13,87%	10,43%	-24,80%	23	40	EMPEORA	-17
19	COAC MANANTIAL DE ORO	9,78%	9,94%	1,53%	57	47	MEJORA	+10
20	COAC MAQUITA CUSHUN	11,46%	11,55%	0,79%	37	30	MEJORA	+7
21	COAC EDUCADORES DE LOJA - CACEL	22,11%	16,46%	-25,55%	8	14	EMPEORA	-6
22	COAC MINGA	15,68%	13,12%	-16,33%	18	22	EMPEORA	-4
23	COAC ALIANZA MINAS	13,32%	11,40%	-14,41%	27	31	EMPEORA	-4
24	COAC SANTA ANA	13,10%	13,45%	2,67%	28	21	MEJORA	+7
25	COAC CREDI YA	9,23%	9,77%	5,86%	62	51	MEJORA	+11
26	COAC FINANZAS CORPORATIVAS	16,25%	16,83%	3,57%	14	13	MEJORA	+1
27	COAC PREVISION AHORRO Y DESARROLLO	9,89%	10,08%	1,92%	56	43	MEJORA	+13
28	COAC UNION EL EJIDO	19,96%	18,05%	-9,57%	9	9	IGUAL	0
29	COAC MAQUITA CUSHUNCHIC	19,74%	18,34%	-7,14%	10	8	MEJORA	+2
30	COAC HUANCIVILCA	9,48%	10,44%	10,65%	60	39	MEJORA	+21
31	COAC SANTA ISABEL	10,67%	9,57%	-10,31%	48	54	EMPEORA	-6
32	COAC SISA	10,97%	11,11%	1,28%	45	33	MEJORA	+12
33	COAC TENA	19,62%	17,58%	-10,39%	11	11	IGUAL	0
34	COAC MUJERES UNIDAS TANTANAKUSHKA WARMIKUNAPAC	11,42%	10,86%	-4,86%	38	38	IGUAL	0
35	COAC TEXTIL 14 DE MARZO	12,87%	10,13%	-21,30%	29	42	EMPEORA	-13

36	COAC VENCEDORES	10.12%	8.88%	-1.24%	54	58	EMPEORA	-4
37	COAC VISION DE LOS ANDES VIS ANDES	10.05%	9.13%	-0.93%	55	56	EMPEORA	-1
38	COAC FUTURO LAMANENSE	23.04%	22.79%	-0.26%	6	3	MEJORA	+3
39	COAC CREDIL	11.73%	10.94%	-0.80%	35	35	IGUAL	0
40	COAC SAN ANTONIO - IMBABURA	10.44%	8.92%	-1.51%	50	57	EMPEORA	-7
41	COAC EDUCADORES TULCAN	10.70%	9.71%	-0.99%	46	52	EMPEORA	-6
42	COAC MICROEMPRESARIAL SUCRE	24.40%	21.25%	-3.15%	5	4	MEJORA	+1
43	COAC SUMAK KAWSAY	10.69%	9.87%	-0.83%	47	48	EMPEORA	-1
44	COAC SUMAK SAMY	15.46%	12.33%	-3.13%	20	26	EMPEORA	-6
45	COAC HUAICANA	13.64%	13.61%	-0.03%	25	19	MEJORA	+6
46	COAC POLITECNICA	15.54%	14.63%	-0.90%	19	18	MEJORA	+1
47	COAC ANDINA	11.47%	9.78%	-1.69%	36	50	EMPEORA	-14
48	COAC SAN MIGUEL DE LOS BANCOS	14.61%	13.58%	-1.03%	21	20	MEJORA	+1
49	COAC PUELLARO	11.06%	9.62%	-1.44%	44	53	EMPEORA	-9
50	COAC CORPORACION CENTRO	9.30%	9.41%	0.11%	61	55	MEJORA	+6
51	COAC FASAYNAN	9.65%	7.71%	-1.94%	59	62	EMPEORA	-3
52	COAC SENOR DE GIRON	10.39%	9.98%	-0.41%	52	45	MEJORA	+7
53	COAC COTOCOLLAO	11.83%	8.04%	-3.79%	34	60	EMPEORA	-26
54	COAC ACCION TUNGURAHUA	11.85%	12.82%	0.97%	33	23	MEJORA	+10
55	COAC 16 DE JULIO	11.33%	11.39%	0.05%	41	37	MEJORA	+4
56	COAC FONDO PARA EL DESARROLLO Y LA VIDA	11.34%	10.33%	-1.01%	40	36	MEJORA	+4
57	COAC MULTIMPRESARIAL	10.42%	11.11%	0.68%	51	34	MEJORA	+17
58	COAC INTERANDINA	9.12%	10.92%	1.80%	63	37	MEJORA	+26
59	COAC SAN GABRIEL	12.77%	8.53%	-4.24%	30	59	EMPEORA	-29
60	COAC LAS NAVES	10.64%	11.57%	0.93%	49	29	MEJORA	+20
61	COAC KISAPINCHA	9.04%	8.03%	-1.01%	64	61	MEJORA	+3
62	COAC CREDIAMIGO	10.22%	7.44%	-2.78%	53	63	EMPEORA	-10
63	COAC DE INDIGENAS CHUCHUQUI	13.76%	9.95%	-3.81%	24	46	EMPEORA	-22
64	COAC SIERRA CENTRO	9.69%		0.00%	58			
65								

Capital Social

Representa el 21.07% de participación dentro del patrimonio. En el análisis mensual se observa que crece en comparación del mes anterior en USD 8,157., que presenta en valores relativos un porcentaje de 0.58% debido a los incrementos generados por el aporte de los socios y al porcentaje de encaje para los créditos.

Reservas

Representa el 73.31% de participación dentro del patrimonio. En el análisis mensual se observa que crece en comparación del mes anterior en USD 29,668.85. que presenta en valores relativos un porcentaje de 0.60%.

a.1.4. Posición Financiera: Utilidades

Cuentas / Meses	Montos				Estructura Financiera		Variación Anual		Variaciones		
	dic-24	dic-24	nov-25	dic-25	nov-25	dic-25	Dic 2024 - Dic 2025	Valor	Nov 2025 - Dic 2025	Valor	
					%	%	%	%	%	%	
5	Ingresos	4.615.321	4.615.321	4.642.632	5.125.315	100,00%	100,00%	11,05%	509.994	10,40%	482.683
51	Intereses y Descuentos Ganados	4.244.719	4.244.719	4.147.592	4.564.283	89,34%	89,05%	7,53%	319.565	10,05%	416.692
5103	Descuentos de Inversiones en Títulos Valores	57.783	57.783	102.419	113.499	2,21%	2,21%	96,42%	55.717	10,82%	11.080
5104	Intereses y Descuentos de Cartera de Crédito	4.090.342	4.090.342	3.940.079	4.337.811	84,87%	84,64%	6,05%	247.468	10,09%	397.732
411	Intereses Causados	1.694.245	1.694.245	1.906.599	2.087.889	41,07%	40,74%	23,23%	393.644	9,51%	181.290
4101	Obligaciones con el Público	1.635.662	1.635.662	1.811.173	1.979.055	39,01%	38,61%	20,99%	343.393	9,27%	167.882
4103	Obligaciones Financieras	58.583	58.583	95.427	108.834	2,06%	2,12%	85,78%	50.251	14,05%	13.407
	Margen Neto Financiero	2.550.474	2.550.474	2.240.993	2.476.395	48,27%	48,32%	-9,90%	-74.079	10,50%	235.402
52	Comisiones Ganadas	0	0	0	0	0,00%	0,00%		0		0
54	Ingresos por Servicios	94.614	94.614	108.711	120.689	2,34%	2,35%	27,56%	26.075	11,02%	11.978
42	Comisiones Causadas	0	0	0	0	0,00%	0,00%		0		0
53	Utilidades Financieras	0	0	0	0	0,00%	0,00%		0		0
43	Pérdidas Financieras	26.540	26.540	0	0	0,00%	0,00%	-100,00%	-26.540		0
	Margen Bruto Financiero	2.618.548	2.618.548	2.349.704	2.597.084	50,61%	50,67%	-0,82%	-21.464	10,53%	247.380
44	Provisiones	470.210	470.210	343.124	475.911	7,39%	9,29%	1,21%	5.700	38,70%	132.786
4401	Inversiones	0	0	0	0	0,00%	0,00%		0		0
4402	Cartera de Crédito	369.441	369.441	260.208	360.574	5,60%	7,04%	-2,40%	-8.867	38,57%	100.367
4403	Cuentas por Cobrar	94.301	94.301	81.189	112.915	1,75%	2,20%	19,74%	18.614	39,08%	31.726
4405	Otros Activos	6.468	6.468	1.728	2.421	0,04%	0,05%	-62,56%	-4.046	40,12%	693
	Margen Neto Financiero	2.148.338	2.148.338	2.006.580	2.121.173	43,22%	41,39%	-1,26%	-27.165	5,71%	114.593
45	Gastos de Operación	2.158.132	2.158.132	2.001.141	2.294.598	43,10%	44,77%	6,32%	136.465	14,66%	293.457
4501	Gastos de Personal	950.846	950.846	844.083	990.822	18,18%	19,33%	4,20%	39.976	17,38%	146.739
4502	Honorarios	126.813	126.813	169.793	194.161	3,66%	3,79%	53,11%	67.348	14,35%	24.368
4503	Servicios Varios	660.638	660.638	514.750	568.815	11,09%	11,10%	-13,90%	-91.823	10,50%	54.065
4504	Impuestos, Contribuciones y Multas	204.074	204.074	196.026	211.559	4,22%	4,13%	3,67%	7.485	7,92%	15.533
4505	Depreciaciones	65.795	65.795	42.665	46.657	0,92%	0,91%	-29,09%	-19.139	9,36%	3.992
4506	Amortizaciones	113.729	113.729	92.656	104.822	2,05%	2,05%	-7,83%	-8.908	13,13%	12.165
4507	Otros Gastos	36.237	36.237	141.168	177.762	3,04%	3,47%	390,56%	141.526	25,92%	36.595
	Margen de Intermediación	-9.795	-9.795	5.438	-173.425	0,12%	-3,38%	1670,58%	-163.630	-3288,93%	-178.863
55	Otros Ingresos Operacionales	0	0	0	0	0,00%	0,00%		0		0
46	Otras Pérdidas Operacionales	0	0	0	0	0,00%	0,00%		0		0
	Margen Operacional	-9.795	-9.795	5.438	-173.425	0,12%	-3,38%	1670,58%	-163.630	-3288,93%	-178.863
56	Otros Ingresos	275.989	275.989	386.329	440.342	8,32%	8,59%	59,55%	164.354	13,98%	54.014
5601	Utilidad en Venta de Bienes	0	0	0	0	0,00%	0,00%		0		0
5602	Utilidad en Venta de Acciones y Participaciones	0	0	0	0	0,00%	0,00%		0		0
5603	Arrendamientos	0	0	0	0	0,00%	0,00%		0		0
5604	Recuperaciones de Activo Financiero	154.880	154.880	192.001	206.169	4,14%	4,02%	33,12%	51.289	7,38%	14.169
5690	Otros	121.108	121.108	194.328	234.173	4,19%	4,57%	93,36%	113.065	20,50%	39.845
47	Otros Gastos y Pérdidas	8.407	8.407	41.212	41.212	0,09%	0,09%	390,20%	32.805	0,00%	0
4701	Pérdida en Venta de Bienes	0	0	0	0	0,00%	0,00%		0		0
4702	Pérdida en Venta de Acciones y Participaciones	0	0	0	0	0,00%	0,00%		0		0
4703	Pérdidas Devengadas en Ejercicios Anteriores	8.407	8.407	25.856	25.856	0,56%	0,50%	207,55%	17.449	0,00%	0
4790	Otros	0	0	15.356	15.356	0,33%	0,30%		15.356	0,00%	0
	Ganancia Antes de Impuestos	257.787	257.787	350.555	225.705	7,55%	4,40%	-12,44%	-32.082	-35,61%	-124.849
48	Impuestos y Participación Empleados	0	0	0	0	0,00%	0,00%		0		0
4810	Participación a Empleados	0	0	0	0	0,00%	0,00%		0		0
4815	Impuesto a la Renta	0	0	0	0	0,00%	0,00%		0		0
4890	Otros	0	0	0	0	0,00%	0,00%		0		0
	Ganancia o Pérdida del Ejercicio	257.787	257.787	350.555	225.705	7,55%	4,40%	-12,44%	-32.082	-35,61%	-124.849

Rk	Total	Utilidad			Utilidad / Activo		
		31/12/2024	31/12/2025	12 Meses	31/12/2024	31/12/2025	% Variación
		4.287.568	8.354.256	94,85%	0,18%	0,32%	0,14%
1	COAC PROMOCIÓN DE VIDA ASOCIADA PROVIDA	1.960.273	1.721.449	-12,18%	2,53%	1,76%	-0,77%
2	COAC YUYAY	662.433	1.328.787	100,59%	0,78%	1,01%	0,23%
3	COAC ARTESANOS	-1.146.753	876.347	-1,78%	-1,78%	1,33%	3,11%
4	COAC LA BENEFICA	228.107	661.903	190,17%	0,57%	1,32%	0,75%
5	COAC SAN ANTONIO LOS RIOS	177.935	637.079	258,04%	0,28%	0,76%	0,48%
6	COAC CACPE YANTAZA	444.189	570.097	28,35%	0,67%	0,62%	-0,06%
7	COAC 4 DE OCTUBRE	349.801	429.903	22,90%	0,48%	0,55%	0,07%
8	COAC EDUCADORES DE TUNGURAHUA	427.254	357.962	-16,22%	1,63%	1,21%	-0,42%
9	COAC EDUCADORES DEL AZUAY	406.278	355.597	-12,47%	0,86%	0,60%	-0,27%
10	COAC EDUCADORES DE CHIMBORAZO	415.793	322.204	-22,51%	1,27%	0,82%	-0,45%
11	COAC MANANTIAL DE ORO	211.315	276.895	31,03%	0,29%	0,30%	0,01%
12	COAC MAQUITA CUSHUN	78.720	242.166	207,63%	0,12%	0,31%	0,18%
13	COAC TENA	257.787	225.705	-12,44%	0,81%	0,59%	-0,22%
14	COAC LAS NAVES	109.261	165.321	51,31%	0,48%	0,63%	0,15%
15	COAC FINANZAS CORPORATIVAS	64.388	159.125	147,13%	0,18%	0,34%	0,16%
16	COAC EDUCADORES DE LOJA - CACEL	314.358	145.716	-53,65%	0,82%	0,28%	-0,55%
17	COAC GUARANDA	45.067	140.461	211,67%	0,06%	0,16%	0,11%
18	COAC ALIANZA MINAS	93.430	137.777	47,47%	0,19%	0,19%	0,00%
19	COAC VENCEDORES	193.307	136.648	-29,31%	0,38%	0,19%	-0,19%
20	COAC HUANCIVILCA	49.414	122.196	147,29%	0,08%	0,18%	0,10%
21	COAC SAN FRANCISCO DE ASIS	54.133	103.989	92,10%	0,08%	0,11%	0,04%
22	COAC 16 DE JULIO	65.329	97.892	49,85%	0,21%	0,28%	0,07%

23	COAC ACCION TUNGURAHUA	1.661	92.907	5495,08%	0,01%	0,30%	0,29%
24	COAC CACPE ZAMORA	181.718	86.924	-52,17%	0,23%	0,09%	-0,14%
25	COAC CREDI YA	10.376	76.784	639,99%	0,02%	0,09%	0,08%
26	COAC MICROEMPRESARIAL SUCRE	127.521	74.576	-41,52%	0,56%	0,28%	-0,28%
27	COAC SUMAK KAWSAY	449	73.760	16328,07%	0,00%	0,14%	0,14%
28	COAC EDUCADORES TULCAN	50.844	70.147	37,96%	0,11%	0,12%	0,01%
29	COAC PEDRO MONCAYO	110.206	64.201	-41,74%	0,18%	0,09%	-0,09%
30	COAC FUTURO LAMANENSE	2.042	60.289	2852,57%	0,01%	0,23%	0,22%
31	COAC FASAYNAN	34.036	57.086	67,72%	0,08%	0,10%	0,03%
32	COAC HUAICANA	51.744	56.738	9,65%	0,16%	0,15%	-0,01%
33	COAC MINGA	1.020	48.706	4676,78%	0,00%	0,08%	0,07%
34	COAC SAN ANTONIO - IMBABURA	30.313	42.671	40,77%	0,05%	0,07%	0,02%
35	COAC VISION DE LOS ANDES VIS ANDES	35.677	41.271	15,68%	0,06%	0,06%	0,00%
36	COAC SANTA ANA	146.488	39.962	-72,72%	0,26%	0,07%	-0,19%
37	COAC PUELLARO	114.298	38.613	-66,22%	0,30%	0,08%	-0,22%
38	COAC POLITÉCNICA	100.889	32.316	-67,97%	0,33%	0,10%	-0,23%
39	COAC SISA	33.215	30.575	-7,92%	0,06%	0,05%	-0,02%
40	COAC UNIÓN EL EJIDO	80.484	29.541	-63,30%	0,23%	0,07%	-0,16%
41	COAC PREVISION AHORRO Y DESARROLLO	85.522	27.817	-67,47%	0,18%	0,04%	-0,14%
42	COAC MUJERES UNIDAS TANTANAKUSHKA WARMIKUNAPAC	17.873	25.564	43,03%	0,03%	0,04%	0,01%
43	COAC SENOR DE GIRON	1.110	19.637	1669,71%	0,00%	0,05%	0,04%
44	COAC ANDINA	-427.028	18.715	1.38%	-1,34%	0,04%	1,38%
45	COAC FONDO PARA EL DESARROLLO Y LA VIDA	4.588	15.168	230,57%	0,02%	0,05%	0,03%
46	COAC LUZ DEL VALLE	41.554	12.860	-69,07%	0,05%	0,01%	-0,04%
47	COAC COOPAC AUSTRO	5.923	11.019	89,03%	0,01%	0,01%	0,01%
48	COAC SUMAK SAMY	96.682	7.463	-92,28%	0,35%	0,02%	-0,33%
49	COAC SANTA ISABEL	68.036	7.111	-89,55%	0,11%	0,01%	-0,10%
50	COAC ACCION IMBABURAPAK	119.402	6.785	-94,32%	0,20%	0,01%	-0,19%
51	COAC MULTIMPRESARIAL	8.053	4.743	-41,11%	0,03%	0,02%	-0,01%
52	COAC TEXTIL 14 DE MARZO	624	3.847	516,66%	0,00%	0,01%	0,00%
53	COAC CREDIAMIGO	5.864	1.530	-73,91%	0,02%	0,00%	-0,02%
54	COAC JUAN PÍO DE MORA	1.800	1.343	-25,36%	0,00%	0,00%	0,00%
55	COAC DE INDIGENAS CHUCHUQUI	13.677	894	-93,46%	0,07%	0,00%	-0,06%
56	COAC CREDIL	4.354	863	-80,18%	0,01%	0,00%	-0,01%
57	COAC KISAPINCHA	74.409	553	-99,26%	0,24%	0,00%	-0,24%
58	COAC MAQUITA CUSHUNCHIC	45	218	384,26%	0,00%	0,00%	0,00%
59	COAC SAN MIGUEL DE LOS BANCOS	61.928	129	-99,79%	0,19%	0,00%	-0,19%
60	COAC COTOCOLLAO	0	1				0,00%
61	COAC SIERRA CENTRO	1.537	0	-100,00%	0,01%		0,00%
62	COAC SAN GABRIEL	62.237	-306.068		0,21%	-0,85%	-1,06%
63	COAC INTERANDINA	-189.419	-661.278		-0,60%	-2,29%	-1,69%
64	COAC CORPORACION CENTRO	-2.355.046	-1.076.947		-4,96%	-2,26%	-2,70%
65							

Rk	Total	Margen de Intermediación		MARGEN DE INTERMEDIACION ESTIMADO / ACTIVO			
		31/12/2024	31/12/2025	12 Meses	31/12/2025	% Variación	
1	COAC PROMOCION DE VIDA ASOCIADA PROVIDA	-9.021.215	-4.863.214		0,10%	0,08%	-0,02%
2	COAC YUYAY	2.286.058	2.014.327	-11,89%	2,96%	2,06%	-0,89%
3	COAC SAN ANTONIO LOS RIOS	744.321	1.375.421	84,79%	0,88%	1,04%	0,16%
4	COAC CACPE YANTAZAZA	241.262	1.028.208	326,18%	0,38%	1,23%	0,85%
5	COAC ARTESANOS	437.363	643.355	47,10%	0,66%	0,70%	0,03%
6	COAC LA BENEFICA	-1.327.772	626.060		-2,06%	0,95%	3,01%
7	COAC PREVISION AHORRO Y DESARROLLO	-100.090	529.902		-0,25%	1,05%	1,31%
8	COAC EDUCADORES DE CHIMBORAZO	11.016	477.688	4236,42%	0,02%	0,65%	0,62%
9	COAC EDUCADORES DE TUNGURAHUA	549.885	477.111	-13,23%	1,68%	1,22%	-0,46%
10	COAC EDUCADORES DEL AZUAY	559.796	474.587	-15,22%	2,13%	1,60%	-0,53%
11	COAC EDUCADORES UNIDAS TANTANAKUSHKA WARMIKUNAPAC	587.855	474.473	-19,29%	1,25%	0,80%	-0,46%
12	COAC LUZ DEL VALLE	478.706	411.903	-13,95%	0,84%	0,67%	-0,17%
13	COAC MANANTIAL DE ORO	8.460	411.538	4764,44%	0,01%	0,48%	0,47%
14	COAC EDUCADORES DE LOJA - CACEL	297.432	338.974	13,97%	0,41%	0,37%	-0,04%
15	COAC EDUCADORES DE LOJA - CACEL	530.869	335.634	-36,78%	1,39%	0,63%	-0,76%
16	COAC LAS NAVES	153.341	242.914	58,41%	0,67%	0,93%	0,26%
17	COAC MAQUITA CUSHUN	56.555	218.325	286,04%	0,09%	0,28%	0,19%
18	COAC FINANZAS CORPORATIVAS	90.793	124.749	37,40%	0,26%	0,26%	0,01%
19	COAC VENCEDORES	74.275	95.462	28,53%	0,15%	0,13%	-0,01%
20	COAC COOPAC AUSTRO	-207.445	72.066		-0,28%	0,09%	0,37%
21	COAC 4 DE OCTUBRE	-156.640	65.419		-0,23%	0,08%	0,31%
22	COAC CACPE ZAMORA	207.636	55.251	-73,39%	0,26%	0,06%	-0,20%
23	COAC CREDIAMIGO	0	39.562			0,13%	0,00%
24	COAC SISA	4.084	11.677	185,90%	0,01%	0,02%	0,01%
25	COAC ALIANZA MINAS	20.798	4.243	-79,60%	0,04%	0,01%	-0,04%
26	COAC ACCION TUNGURAHUA	-62.464	1.025		-0,21%	0,00%	0,22%
27	COAC CREDI YA	-59.483	222		-0,09%	0,00%	0,09%
28	COAC SIERRA CENTRO	0	0				0,00%
29	COAC HUANCACILCA	244	-375		0,00%	0,00%	0,00%
30	COAC HUAICANA	-124.484	-37.842		-0,39%	-0,20%	0,29%
31	COAC FUTURO LAMANENSE	-134.005	-42.983		-0,64%	-0,36%	0,48%
32	COAC FONDO PARA EL DESARROLLO Y LA VIDA	-68.655	-49.250		-0,25%	-0,15%	0,10%
33	COAC SUMAK SAMY	49.500	-50.678		0,18%	-0,12%	-0,30%
34	COAC EDUCADORES TULCAN	-47.115	-50.802		-0,15%	-0,15%	0,00%
35	COAC POLITÉCNICA	-32.696	-72.810		-0,07%	-0,12%	-0,05%
36	COAC MICROEMPRESARIAL SUCRE	29.928	-82.690		0,10%	-0,24%	-0,34%
37	COAC PEDRO MONCAYO	40.213	-84.989		0,18%	-0,32%	-0,49%
38	COAC KISAPINCHA	-31.616	-98.751		-0,05%	-0,14%	-0,09%
39	COAC SENOR DE GIRON	-11.983	-129.748		-0,04%	-0,39%	-0,35%
40	COAC SAN MIGUEL DE LOS BANCOS	-366.805	-134.966		-1,01%	-0,33%	0,69%
41	COAC TENA	-53.027	-166.255		-0,16%	-0,46%	-0,30%
42	COAC MINGA	-9.795	-173.425		-0,03%	-0,45%	-0,42%
43	COAC UNIÓN EL EJIDO	-307.390	-182.978		-0,67%	-0,29%	0,38%
44	COAC ACCION IMBABURAPAK	9.740	-186.395		0,03%	-0,46%	-0,49%
45	COAC MULTIMPRESARIAL	-37.173	-191.233		-0,06%	-0,18%	-0,12%
46	COAC GUARANDA	-134.452	-209.075		-0,46%	-0,69%	-0,23%
47	COAC JUAN PÍO DE MORA	-487.708	-222.475		-0,60%	-0,26%	0,34%
48	COAC CREDIL	-175.377	-223.087		-0,25%	-0,25%	0,00%
49	COAC SUMAK KAWSAY	-228.708	-259.595		-0,47%	-0,47%	0,00%
50	COAC SANTA ANA	-286.165	-272.772		-0,69%	-0,51%	0,18%
51	COAC SAN ANTONIO - IMBABURA	54.901	-294.325		0,10%	-0,49%	-0,59%
52	COAC SAN ANTONIO - IMBABURA	-597.455	-307.153		-0,95%	-0,48%	0,47%
53	COAC TEXTIL 14 DE MARZO	-890.517	-373.782		-1,72%	-0,58%	1,13%
54	COAC DE INDIGENAS CHUCHUQUI	-197.524	-376.078		-0,96%	-1,73%	-0,77%
55	COAC FASAYNAN	-488.121	-402.401		-1,13%	-0,74%	0,39%
56	COAC SANTA ISABEL	-212.564	-410.219		-0,34%	-0,57%	-0,23%
57	COAC SAN GABRIEL	-97.574	-540.356		-0,34%	-1,50%	-1,17%
58	COAC COTOCOLLAO	-464.067	-614.706		-0,91%	-1,20%	-0,29%
59	COAC PUELLARO	-207.544	-686.560		-0,54%	-1,46%	-0,91%
60	COAC INTERANDINA	-247.669	-693.967		-0,78%	-2,40%	-1,61%
61	COAC VISION DE LOS ANDES VIS ANDES	290.709	-862.026		0,47%	-1,26%	-1,73%
62	COAC CORPORACION CENTRO	-4.513.223	-1.442.736		-9,51%	-3,03%	6,47%
63	COAC SAN FRANCISCO DE ASIS	-432.873	-1.481.688		-0,63%	-1,63%	-1,00%
64	COAC ANDINA	-1.276.536	-1.520.509		-4,10%	-3,03%	1,07%
65	COAC MAQUITA CUSHUNCHIC	-2.749.241	-2.483.628		-6,06%	-6,29%	-0,23%



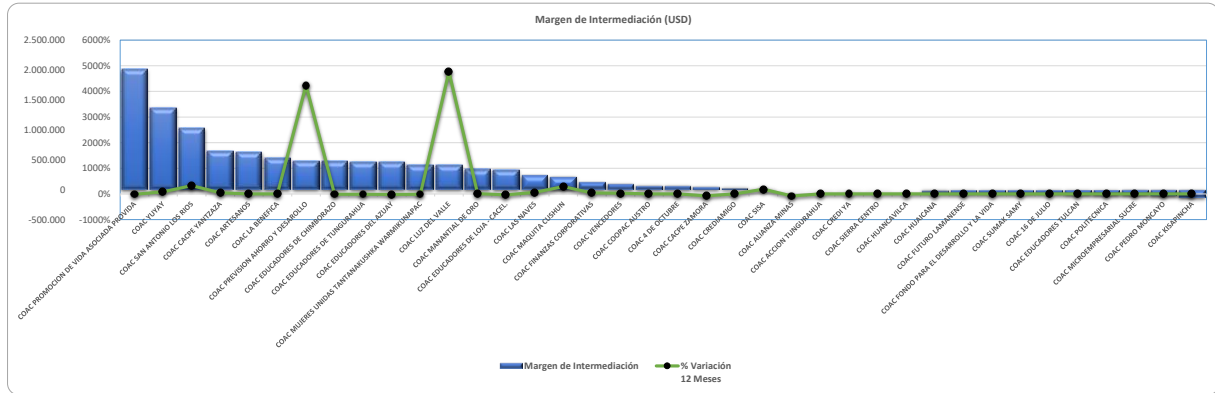
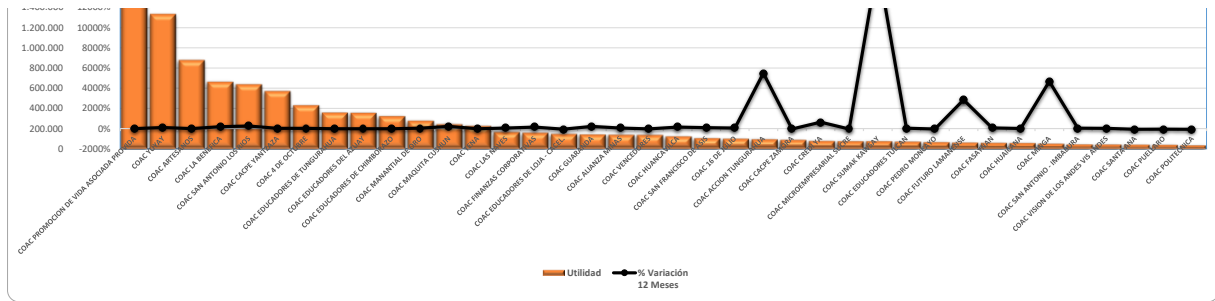

El total de ingresos en el mes de diciembre 2025 llegó a los 5,125,314.78, incrementando en comparación del mes de noviembre 2025 que fue de 482,683.13 es decir en 10.40%. El margen bruto financiero es USD 2,597,083.63.

	dic-24	dic-24	nov-25	dic-25
Margen Neto Financiero	2.550.474	2.550.474	2.240.993	2.476.395
52 Comisiones Ganadas	0	0	0	0
54 Ingresos por Servicios	94.614	94.614	108.711	120.689
42 Comisiones Causadas	0	0	0	0
53 Utilidades Financieras	0	0	0	0
43 Pérdidas Financieras	26.540	26.540	0	0
Margen Bruto Financiero	2.618.548	2.618.548	2.349.704	2.597.084

El Margen Bruto Financiero restando el valor de provisiones da como resultado un Margen Neto Financiero de USD 2,121,173.08.

	dic-24	dic-24	nov-25	dic-25
Margen Bruto Financiero	2.618.548	2.618.548	2.349.704	2.597.084
44 Provisiones	470.210	470.210	343.124	475.911
Margen Neto Financiero	2.148.338	2.148.338	2.006.580	2.121.173

El margen de intermediación después de restar los gastos de siendo esto en USD -173,424.79.

	dic-24	dic-24	nov-25	dic-25
Margen Neto Financiero	2.148.338	2.148.338	2.006.580	2.121.173
45 Gastos de Operación	2.158.132	2.158.132	2.001.141	2.294.598
Margen de Intermediación	-9.795	-9.795	5.438	-173.425

El Margen Operacional es USD -173,424.79.

	dic-24	dic-24	nov-25	dic-25
Margen de Intermediación	-9.795	-9.795	5.438	-173.425
55 Otros Ingresos Operacionales	0	0	0	0
46 Otras Pérdidas Operacionales	0	0	0	0
Margen Operacional	-9.795	-9.795	5.438	-173.425

El resultado acumulado del ejercicio es USD 225,705.1.

	dic-24	dic-24	nov-25	dic-25
Margen Operacional	-9.795	-9.795	5.438	-173.425
56 Otros	275.989	275.989	386.329	440.342
47 Otros Gastos y Pérdidas	8.407	8.407	41.212	41.212
Ganancia Antes de Impuestos	257.787	257.787	350.555	225.705
48 Impuestos y Participación Empleados	0	0	0	0
Ganancia o Pérdida del Ejercicio	257.787	257.787	350.555	225.705

b) Benchmark: Segmento COAC 2

Mes	ACTIVO				PASIVO					
	COAC 2	Variación 12 Meses	COAC TENA	Variación 12 Meses	Participación de Mercado	COAC 2	Variación 12 Meses	COAC TENA	Variación 12 Meses	Participación de Mercado
dic-25	3.673.026.753	20,89%	38.493.529	20,61%	1,08%	3.207.234.949	22,70%	31.725.468	23,67%	0,99%
nov-25	3.576.907.138	20,27%	38.389.346	24,34%	1,07%	3.116.263.892	21,67%	31.533.595	27,94%	1,01%
oct-25	3.605.754.574	20,04%	38.324.713	24,00%	1,06%	3.140.298.079	21,95%	31.556.010	27,76%	1,00%
sep-25	3.557.788.992	20,98%	37.984.596	22,65%	1,07%	3.093.039.571	22,86%	31.252.411	25,88%	1,01%
ago-25	3.516.928.859	19,87%	37.322.111	21,58%	1,06%	3.057.519.766	21,93%	30.657.486	24,57%	1,00%
jul-25	3.437.145.633	18,59%	35.681.923	18,49%	1,04%	2.983.265.623	20,59%	29.054.984	20,56%	0,97%
jun-25	3.356.047.827	17,18%	35.038.225	17,86%	1,04%	2.907.126.313	18,92%	28.485.048	19,67%	0,98%
may-25	3.350.681.896	26,72%	35.127.507	18,93%	1,05%	2.901.991.621	29,05%	28.640.701	21,34%	0,99%
abr-25	3.302.361.180	26,07%	34.057.889	16,55%	1,03%	2.854.792.635	28,26%	27.675.764	18,65%	0,97%
mar-25	3.251.863.660	24,81%	33.396.946	15,86%	1,03%	2.808.160.951	26,79%	27.092.778	17,35%	0,96%
feb-25	3.189.109.932	23,55%	32.909.516	14,78%	1,03%	2.749.738.559	25,31%	26.648.206	15,83%	0,97%
ene-25	3.138.355.665	22,28%	31.681.326	11,72%	1,01%	2.702.648.508	23,79%	25.485.294	12,09%	0,94%
dic-24	3.038.407.210		31.915.405		1,05%	2.613.973.322		25.653.802		0,98%
nov-24	2.973.970.314		30.875.567		1,04%	2.561.334.914		24.646.493		0,96%
oct-24	3.003.904.107		30.906.604		1,03%	2.575.058.026		24.699.604		0,96%
sep-24	2.940.855.223		30.969.733		1,05%	2.517.522.169		24.826.773		0,99%
ago-24	2.933.853.726		30.697.235		1,05%	2.507.519.147		24.611.067		0,98%
jul-24	2.898.302.020		30.114.572		1,04%	2.473.842.661		24.099.176		0,97%
jun-24	2.864.095.067		29.728.597		1,04%	2.444.685.872		23.803.131		0,97%
may-24	2.644.126.550		29.537.417		1,12%	2.248.707.477		23.603.720		1,05%
abr-24	2.619.433.046		29.220.494		1,12%	2.225.868.197		23.326.004		1,05%
mar-24	2.605.533.604		28.826.066		1,11%	2.214.886.812		23.087.089		1,04%
feb-24	2.581.322.074		28.671.542		1,11%	2.194.408.144		23.006.222		1,05%
ene-24	2.566.620.649		28.358.256		1,10%	2.183.226.289		22.736.462		1,04%

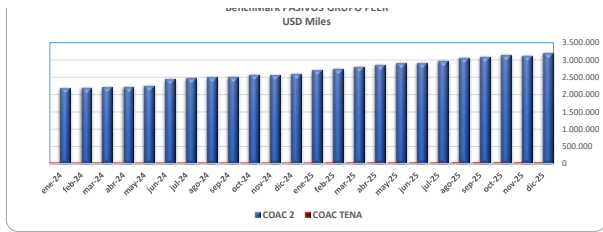
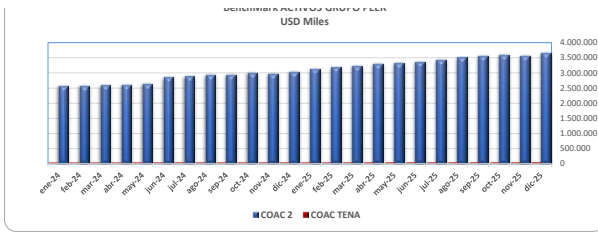

Mes	Crédito Bruta				Utilidad				
	COAC 2	Variación 12 Meses	COAC TENA	Variación 12 Meses	COAC 2	Variación 12 Meses	COAC TENA	Variación 12 Meses	Participación de Mercado
dic-25	2.635.663.650	11,41%	30.101.718	14,09%	8.354.256	74,96%	225.705	-12,44%	2,70%
nov-25	2.567.078.313	9,70%	29.885.310	11,62%	8.968.691	83,34%	350.555	43,58%	3,91%
oct-25	2.613.523.759	9,48%	29.607.197	9,48%	2.217.196	-62,46%	301.049	25,84%	13,58%
sep-25	2.584.177.383	9,21%	28.695.164	7,27%	7.411.645	47,05%	318.101	52,95%	4,29%
ago-25	2.551.285.861	7,68%	28.238.364	6,20%	7.625.771	21,47%	229.100	26,84%	3,00%
jul-25	2.497.192.401	6,30%	28.170.461	6,97%	6.012.300	9,73%	221.981	55,98%	3,69%
jun-25	2.466.823.368	5,29%	27.942.668	6,42%	5.504.571	208,04%	166.501	107,96%	3,02%
may-25	2.476.092.795	14,76%	27.642.168	6,20%	5.204.312	621,31%	135.789	12,38%	2,61%
abr-25	2.469.173.772	15,27%	26.866.156	4,14%	4.256.578	520,91%	78.979	-27,62%	1,86%
mar-25	2.454.809.960	15,09%	26.469.172	2,55%	3.616.066	207,95%	49.084	-46,16%	1,36%
feb-25	2.437.631.379	15,39%	26.423.577	2,91%	2.009.065	208,90%	38.336	-20,17%	1,91%
ene-25	2.417.771.191	15,11%	26.259.316	2,55%	1.713.305	8,41%	7.161	-80,30%	0,42%
dic-24	2.365.641.902		26.383.335		4.774.832		257.787		5,40%
nov-24	2.339.988.546		26.775.328		4.891.964		244.151		4,99%
oct-24	2.393.850.756		27.043.372		5.906.317		239.232		4,05%
sep-24	2.366.275.647		26.750.127		5.040.125		207.972		4,13%
ago-24	2.369.248.245		26.590.668		6.278.084		180.619		2,88%
jul-24	2.349.105.788		26.333.985		5.479.306		142.235		2,60%
jun-24	2.342.865.167		26.255.965		1.786.973		80.063		4,48%
may-24	2.157.723.667		26.028.674		721.505		120.827		16,75%
abr-24	2.142.157.930		25.797.653		685.542		109.112		15,92%
mar-24	2.132.913.757		25.811.137		1.174.227		91.163		7,76%
feb-24	2.112.554.377		25.677.080		650.396		48.024		7,38%
ene-24	2.100.454.241		25.607.164		1.580.399		36.344		2,30%

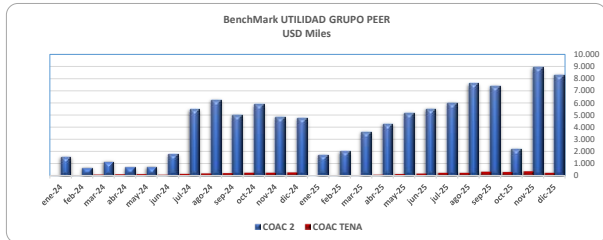
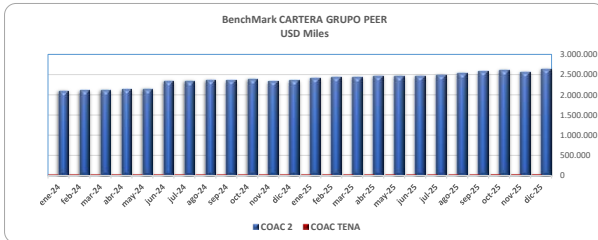

b.1. Suficiencia Patrimonial

Mes	PATRIMONIO / ACTIVO			
	COAC 2	Variación	COAC TENA	Variación
dic-25	12,68%	0,05%	17,58%	0,64%
nov-25	12,63%	-0,22%	16,95%	0,07%
oct-25	12,85%	-0,01%	16,88%	-0,01%
sep-25	12,85%	0,01%	16,89%	-0,36%
ago-25	12,85%	-0,18%	17,24%	-0,71%
jul-25	13,03%	-0,18%	17,95%	-0,28%
jun-25	13,21%	-0,02%	18,23%	0,15%
may-25	13,24%	-0,19%	18,08%	-0,43%
abr-25	13,42%	-0,11%	18,51%	-0,22%
mar-25	13,53%	-0,18%	18,73%	-0,18%
feb-25	13,71%	-0,11%	18,91%	-0,63%
ene-25	13,83%	-0,14%	19,53%	-0,08%
dic-24	13,97%	0,26%	19,62%	0,24%
nov-24	13,71%		19,38%	

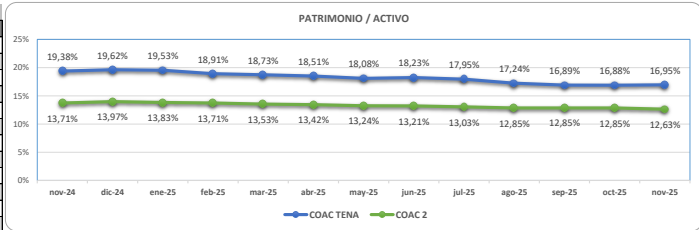

Mes	(PATRIMONIO + RESULTADOS) / ACTIVO INMOVILIZADO			
	COAC 2	Variación	COAC TENA	Variación
dic-25	227,00%	13,78%	296,15%	-82,59%
nov-25	213,22%	4,11%	378,74%	18,20%
oct-25	209,10%	-2,60%	360,54%	-59,99%
sep-25	211,71%	6,03%	420,52%	17,21%
ago-25	205,67%	-4,56%	403,31%	-15,33%
jul-25	210,24%	0,14%	418,65%	-62,20%
jun-25	210,10%	1,72%	480,84%	65,40%
may-25	208,38%	0,39%	415,44%	-46,91%
abr-25	207,98%	-2,54%	462,35%	84,24%
mar-25	210,53%	0,53%	378,12%	-59,74%
feb-25	209,99%	-3,26%	437,86%	16,16%
ene-25	213,25%	-6,30%	421,69%	-33,39%
dic-24	219,56%	-26,69%	455,08%	-495,08%
nov-24	192,87%		0,00%	

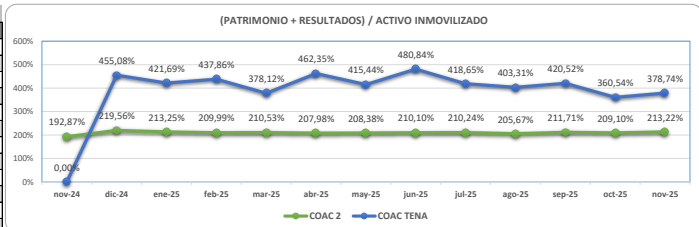

Mes	INDICE DE CAPITALIZACION NETO: FK / FI			
	COAC 2	Variación	COAC TENA	Variación
dic-25	11,93%	-0,59%	15,45%	-0,33%
nov-25	11,34%	0,07%	15,77%	0,25%
oct-25	11,27%	-0,12%	15,52%	-0,14%
sep-25	11,39%	-0,01%	15,67%	-0,34%
ago-25	11,41%	-0,19%	16,01%	-0,63%
jul-25	11,59%	-0,15%	16,64%	-0,16%
jun-25	11,74%	-0,05%	16,80%	0,36%
may-25	11,79%	-0,09%	16,43%	-0,30%
abr-25	11,88%	-0,10%	16,74%	0,13%
mar-25	11,98%	-0,54%	16,61%	-0,95%
feb-25	12,52%	-0,18%	17,56%	-0,58%
ene-25	12,70%	-0,45%	18,13%	-0,62%
dic-24	13,15%	-1,10%	18,75%	-18,75%
nov-24	12,05%		0,00%	

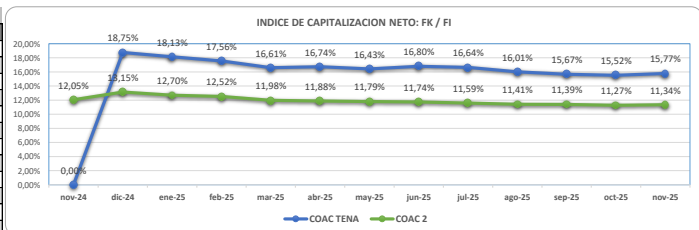

b.1.2. Calidad de los Activos

Mes	ACTIVOS IMPRODUCTIVOS NETOS / TOTAL ACTIVOS			
	COAC 2	Variación	COAC TENA	Variación
dic-25	7,64%	-0,38%	6,43%	-0,36%
nov-25	8,02%	-0,13%	6,78%	-0,54%
oct-25	8,15%	-0,07%	7,32%	0,63%



Mes	COAC 2	Variación	COAC TENA	Variación
sep-25	8,22%	-0,15%	6,70%	0,04%
ago-25	8,36%	-0,09%	6,66%	-0,09%
jul-25	8,27%	-0,20%	6,75%	0,44%
jun-25	8,47%	-0,10%	6,31%	-0,40%
may-25	8,57%	-0,26%	6,71%	-0,36%
abr-25	8,83%	-0,04%	6,35%	-1,25%
mar-25	8,79%	-0,03%	7,60%	0,74%
feb-25	8,76%	-0,06%	6,86%	-0,09%
ene-25	8,70%	-0,24%	6,95%	0,48%
dic-24	8,46%	-0,78%	6,47%	-6,47%
nov-24	9,24%			0,00%

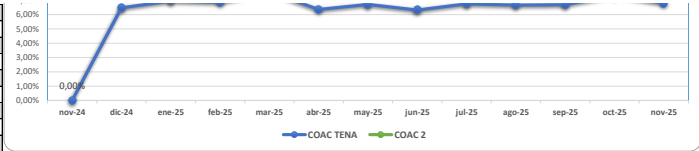

Mes	COAC 2	Variación	COAC TENA	Variación
dic-25	108,85%	0,00%	115,84%	0,07%
nov-25	108,85%	-0,23%	115,77%	-1,02%
oct-25	108,62%	-0,10%	114,75%	-0,88%
sep-25	108,72%	-0,09%	115,62%	-0,23%
ago-25	108,63%	-0,27%	115,86%	-0,88%
jul-25	108,90%	-0,03%	116,74%	-0,63%
jun-25	108,93%	0,10%	117,37%	0,41%
may-25	108,83%	-0,16%	116,96%	-1,16%
abr-25	108,67%	-0,23%	118,12%	1,19%
mar-25	108,90%	-0,19%	116,93%	-1,57%
feb-25	109,09%	-0,20%	118,50%	-0,22%
ene-25	109,29%	-0,48%	118,73%	-0,53%
dic-24	109,77%	-0,72%	119,26%	-119,26%
nov-24	109,05%		0,00%	

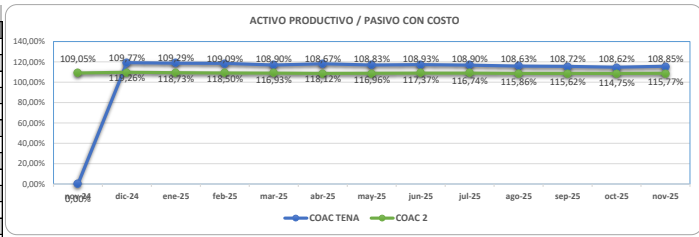

Mes	COAC 2	Variación	COAC TENA	Variación
dic-25	5,27%	-0,05%	6,48%	0,27%
nov-25	5,03%	-0,17%	6,21%	0,02%
oct-25	5,19%	-0,04%	6,54%	-0,34%
sep-25	5,23%	-0,01%	6,53%	-0,01%
ago-25	5,24%	-0,03%	6,54%	-0,14%
jul-25	5,20%	-0,04%	6,67%	-0,05%
jun-25	5,24%	-0,11%	6,73%	-0,09%
may-25	5,35%	-0,02%	6,82%	-0,17%
abr-25	5,37%	-0,09%	6,99%	0,43%
mar-25	5,28%	-0,02%	6,56%	0,39%
feb-25	5,26%	-0,06%	6,17%	0,20%
ene-25	5,16%	-0,02%	5,97%	-1,25%
dic-24	6,09%	-0,06%	7,22%	-7,22%
nov-24	5,93%		0,00%	

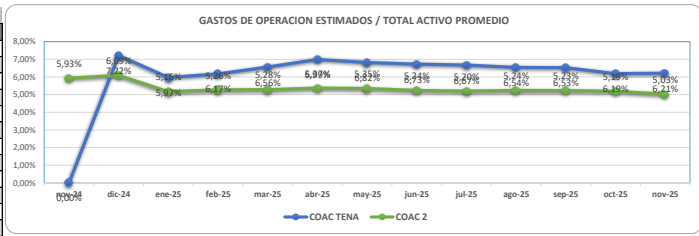

Mes	COAC 2	Variación	COAC TENA	Variación
dic-25	2,32%	-0,09%	2,80%	0,18%
nov-25	2,23%	-0,08%	2,62%	-0,10%
oct-25	2,31%	-0,01%	2,72%	-0,31%
sep-25	2,32%	-0,01%	3,03%	-0,04%
ago-25	2,33%	-0,02%	3,07%	-0,08%
jul-25	2,32%	-0,02%	3,15%	0,05%
jun-25	2,34%	-0,05%	3,10%	0,01%
may-25	2,39%	-0,02%	3,08%	-0,01%
abr-25	2,41%	-0,02%	3,09%	0,49%
mar-25	2,43%	-0,02%	2,59%	0,05%
feb-25	2,45%	-0,04%	2,54%	0,53%
ene-25	2,41%	-0,25%	2,01%	-1,17%
dic-24	2,66%	-0,01%	3,18%	-3,18%
nov-24	2,64%		0,00%	

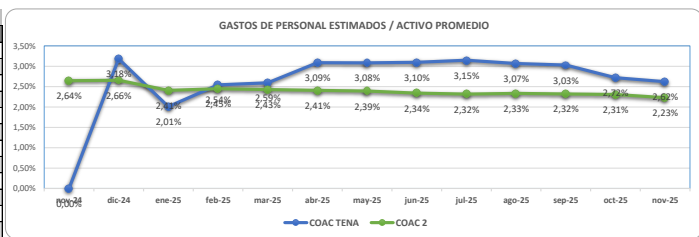

Mes	COAC 2	Variación	COAC TENA	Variación
dic-25	102,79%	-1,43%	108,18%	8,45%
nov-25	101,36%	-1,30%	99,73%	-1,80%
oct-25	102,66%	-1,35%	101,53%	1,13%
sep-25	102,21%	-1,10%	100,40%	0,40%
ago-25	101,11%	-0,44%	100,00%	-0,10%
jul-25	100,68%	-0,38%	100,10%	-2,36%
jun-25	100,29%	-1,43%	102,46%	-2,18%
may-25	98,86%	-0,08%	104,65%	-1,89%
abr-25	98,94%	-1,14%	106,54%	-2,02%
mar-25	97,80%	-0,31%	108,56%	1,22%
feb-25	97,48%	-0,04%	107,34%	-11,20%
ene-25	90,24%	-4,97%	118,54%	18,08%
dic-24	105,21%	-1,34%	100,46%	-100,46%
nov-24	103,87%		0,00%	

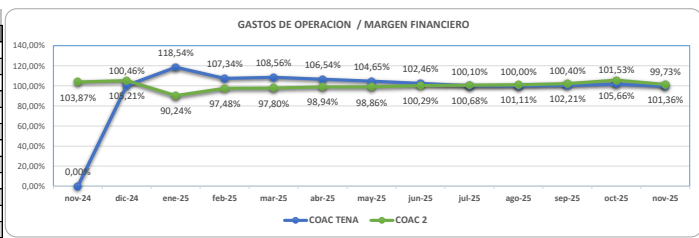

b.1.3. Calidad de la Cartera

Mes	COAC 2	Variación	COAC TENA	Variación
dic-25	6,65%	-0,07%	5,18%	0,08%
nov-25	7,22%	-0,15%	5,11%	-0,43%
oct-25	7,36%	-0,07%	5,54%	0,51%
sep-25	7,29%	-0,02%	5,03%	-0,51%
ago-25	7,31%	-0,01%	5,54%	0,15%
jul-25	7,41%	-0,03%	5,39%	0,60%
jun-25	7,38%	-0,03%	4,79%	-0,90%
may-25	7,35%	-0,06%	5,69%	0,46%
abr-25	7,41%	-0,15%	5,23%	-1,11%
mar-25	7,46%	-0,09%	6,34%	0,45%
feb-25	7,37%	-0,10%	5,89%	-0,60%
ene-25	7,26%	-0,19%	6,50%	0,12%
dic-24	7,08%	-0,10%	6,38%	-6,38%
nov-24	7,98%		0,00%	

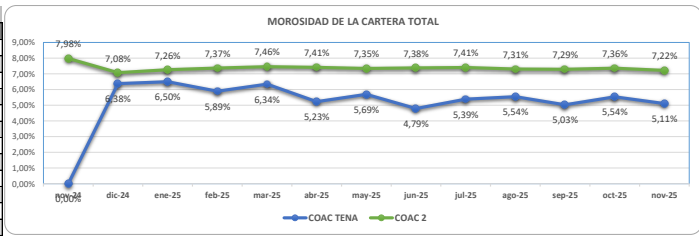

Mes	COAC 2	Variación	COAC TENA	Variación
dic-25	2,40%	-0,11%	0,00%	0,00%
nov-25	2,51%	-0,20%	0,00%	0,00%
oct-25	2,31%	-0,13%	0,00%	0,00%
sep-25	2,44%	-0,08%	0,00%	0,00%
ago-25	1,66%	-0,32%	0,00%	0,00%
jul-25	1,98%	-0,62%	0,00%	0,00%
jun-25	2,60%	-0,07%	0,00%	0,00%
may-25	2,03%	-0,93%	0,00%	0,00%
abr-25	2,96%	-1,01%	0,00%	0,00%
mar-25	3,97%	-0,39%	0,00%	0,00%
feb-25	3,57%	-0,58%	0,00%	0,00%
ene-25	4,15%	-0,37%	0,00%	0,00%
dic-24	3,78%	-1,03%	0,00%	0,00%
nov-24	4,81%		0,00%	0,00%

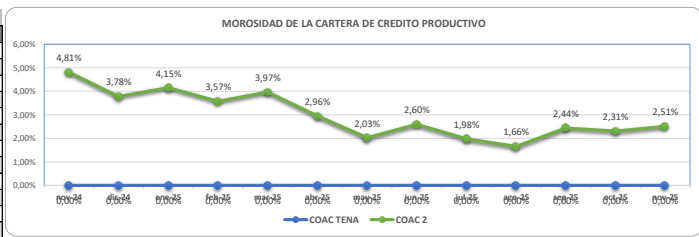

Mes	COAC 2	Variación	COAC TENA	Variación
dic-25	4,59%	-0,38%	4,22%	0,10%



Mes	COAC 2	Variación	COAC TENA	Variación
nov-25	4,97%	-0,19%	4,13%	-0,40%
oct-25	5,16%	0,11%	4,53%	0,78%
sep-25	5,05%	0,09%	3,75%	-0,60%
ago-25	4,96%	-0,13%	4,35%	0,03%
jul-25	5,09%	0,08%	4,32%	0,73%
jun-25	5,02%	-0,04%	3,59%	-0,54%
may-25	5,05%	0,04%	4,12%	0,35%
abr-25	5,02%	-0,08%	3,77%	-0,89%
mar-25	5,10%	0,13%	4,67%	0,68%
feb-25	4,97%	-0,02%	3,98%	-0,64%
ene-25	4,95%	0,00%	4,63%	0,50%
dic-24	4,74%	-0,70%	4,12%	-4,12%
nov-24	5,44%	0,00%	0,00%	0,00%

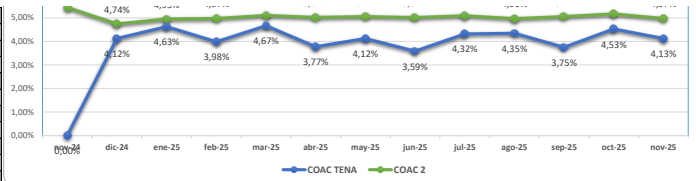

Mes	COAC 2	Variación	COAC TENA	Variación
dic-25	2,90%	-0,61%	0,00%	0,00%
nov-25	3,51%	-0,16%	0,00%	0,00%
oct-25	3,25%	-0,22%	0,00%	0,00%
sep-25	3,66%	-0,14%	0,00%	0,00%
ago-25	3,52%	-0,14%	0,00%	0,00%
jul-25	3,66%	-0,27%	0,00%	0,00%
jun-25	3,93%	-0,26%	0,00%	0,00%
may-25	3,73%	-0,17%	0,00%	0,00%
abr-25	3,90%	-0,17%	0,00%	0,00%
mar-25	3,69%	-0,01%	0,00%	0,00%
feb-25	3,67%	-0,15%	0,00%	0,00%
ene-25	3,54%	-0,09%	0,00%	0,00%
dic-24	3,63%	-0,48%	0,00%	0,00%
nov-24	4,12%	0,00%	0,00%	0,00%

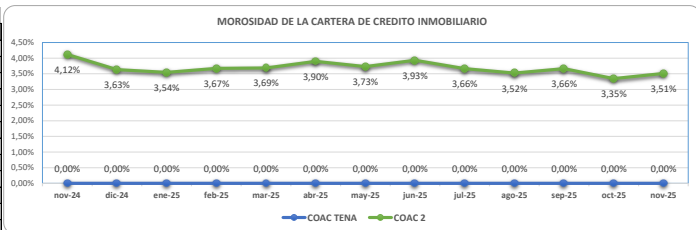

Mes	COAC 2	Variación	COAC TENA	Variación
dic-25	8,61%	-0,71%	8,34%	-0,09%
nov-25	9,32%	-0,11%	8,43%	-0,81%
oct-25	9,43%	0,08%	9,25%	-1,19%
sep-25	9,37%	-0,13%	10,44%	-0,29%
ago-25	9,50%	-0,11%	10,72%	0,65%
jul-25	9,61%	0,13%	10,07%	-0,03%
jun-25	9,59%	0,08%	10,11%	-2,63%
may-25	9,53%	-0,07%	12,73%	1,02%
abr-25	9,63%	-0,13%	11,72%	-2,29%
mar-25	9,67%	0,06%	14,01%	-0,78%
feb-25	9,60%	0,18%	14,79%	-0,27%
ene-25	9,43%	0,17%	15,06%	-1,60%
dic-24	9,26%	-0,17%	16,66%	-16,66%
nov-24	10,23%	0,00%	0,00%	0,00%

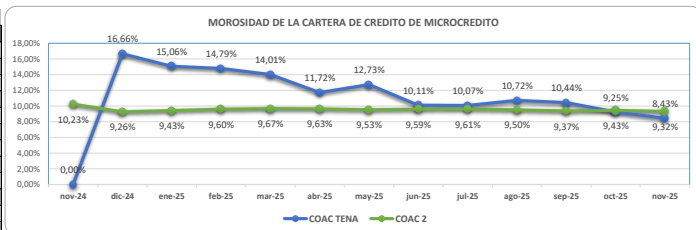

Mes	COAC 2	Variación	COAC TENA	Variación
dic-25	108,14%	8,00%	107,78%	3,03%
nov-25	100,14%	1,36%	104,75%	4,13%
oct-25	98,78%	1,34%	100,62%	-6,16%
sep-25	97,44%	1,24%	106,78%	6,14%
ago-25	96,20%	1,47%	100,64%	-1,06%
jul-25	94,73%	-1,20%	101,70%	-14,38%
jun-25	95,93%	0,38%	116,07%	14,53%
may-25	95,55%	-0,59%	101,54%	-12,88%
abr-25	96,14%	0,08%	114,42%	18,11%
mar-25	96,06%	-1,62%	96,31%	-10,47%
feb-25	97,69%	-1,92%	106,78%	9,02%
ene-25	99,60%	-0,96%	97,75%	-0,85%
dic-24	100,57%	-12,51%	98,60%	-98,60%
nov-24	88,06%	0,00%	0,00%	0,00%

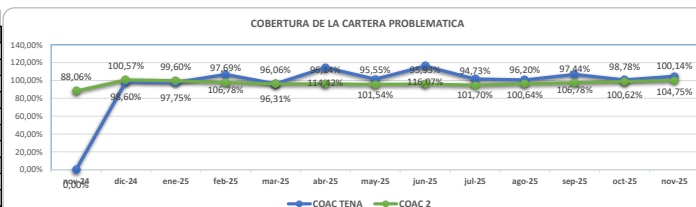

b.1.4. Eficiencia Financiera

Mes	COAC 2	Variación	COAC TENA	Variación
dic-25	-1,09%	-0,57%	-2,73%	-2,83%
nov-25	-0,51%	1,58%	0,09%	-0,61%
oct-25	-2,09%	-1,25%	-0,51%	-0,37%
sep-25	-0,85%	-0,42%	-0,14%	-0,14%
ago-25	-0,43%	-0,17%	0,00%	0,04%
jul-25	-0,26%	-0,15%	-0,04%	-0,83%
jun-25	-0,11%	-0,57%	-0,86%	-0,74%
may-25	0,45%	0,03%	-1,60%	-0,65%
abr-25	0,42%	-0,44%	-2,25%	-0,44%
mar-25	0,87%	-0,12%	-2,70%	-0,52%
feb-25	0,98%	-3,04%	-2,18%	-2,99%
ene-25	4,03%	-6,10%	-4,77%	-4,60%
dic-24	-2,08%	-0,56%	-0,17%	-0,17%
nov-24	-1,52%	0,00%	0,00%	0,00%

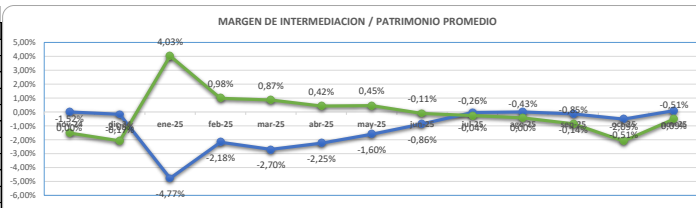

b.1.5. Rentabilidad

Mes	COAC 2	Variación	COAC TENA	Variación
dic-25	0,23%	-0,06%	0,59%	-0,50%
nov-25	0,29%	0,21%	1,09%	0,05%
oct-25	0,08%	-0,22%	1,04%	-0,19%
sep-25	0,30%	-0,05%	1,23%	0,22%
ago-25	0,35%	0,03%	1,01%	-0,12%
jul-25	0,32%	-0,02%	1,13%	0,13%
jun-25	0,34%	-0,05%	1,00%	0,01%
may-25	0,39%	-0,01%	0,98%	0,26%
abr-25	0,40%	-0,06%	0,72%	0,12%
mar-25	0,46%	0,07%	0,60%	-0,11%
feb-25	0,38%	-0,28%	0,72%	-0,44%
ene-25	0,66%	-0,50%	0,27%	-0,54%
dic-24	0,16%	-0,04%	0,81%	-0,81%
nov-24	0,19%	0,00%	0,00%	0,00%

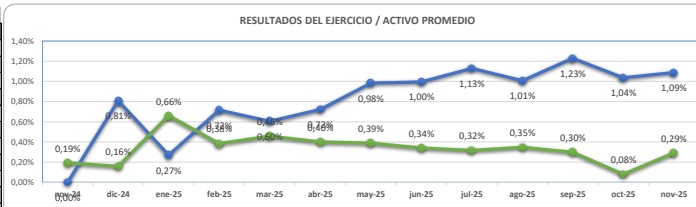

Mes	COAC 2	Variación	COAC TENA	Variación
dic-25	1,83%	-0,37%	3,45%	-2,57%
nov-25	2,19%	1,60%	6,02%	0,32%
oct-25	0,60%	-1,63%	5,70%	-1,01%
sep-25	2,23%	-0,36%	6,71%	1,26%
ago-25	2,59%	0,25%	5,44%	-0,60%
jul-25	2,34%	-0,17%	6,04%	0,74%
jun-25	2,51%	-0,34%	5,30%	0,10%
may-25	2,85%	-0,07%	5,20%	1,41%
abr-25	2,92%	-0,40%	3,79%	0,64%
mar-25	3,32%	0,54%	3,15%	-0,54%
feb-25	2,78%	-1,98%	3,70%	-2,31%
ene-25	4,76%	-3,63%	1,38%	-2,91%
dic-24	1,14%	-0,19%	4,29%	-4,29%
nov-24	1,32%	0,00%	0,00%	0,00%

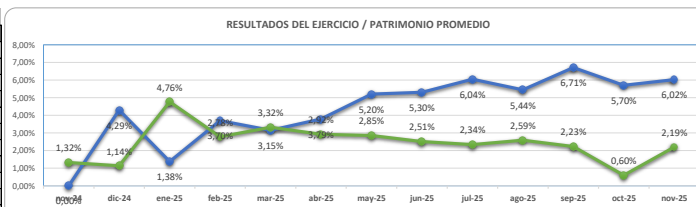

b.1.6. Liquidez

Mes	LIQUIDEZ INMEDIATA: FONDOS DISPONIBLES / DEPOSITOS A CORTO PLAZO			
	COAC 2	Variación	COAC TENA	Variación
dic-25	41,39%	+0,75%	39,39%	-2,29%
nov-25	40,63%	-1,30%	41,68%	-4,46%
oct-25	39,33%	-1,37%	46,14%	-16,57%
sep-25	40,70%	-0,74%	62,71%	-1,67%
ago-25	41,44%	0,31%	61,04%	13,01%
jul-25	41,13%	-2,92%	48,03%	-3,37%
jun-25	38,60%	-1,12%	44,66%	-3,66%
may-25	37,48%	-1,12%	48,33%	-1,55%
abr-25	36,36%	0,61%	46,77%	-2,71%
mar-25	35,75%	-1,56%	49,49%	-2,07%
feb-25	34,19%	-1,09%	51,56%	-8,17%
ene-25	33,11%	-1,63%	43,39%	-3,11%
dic-24	31,48%	-1,15%	46,50%	-46,90%
nov-24	30,33%		0,00%	

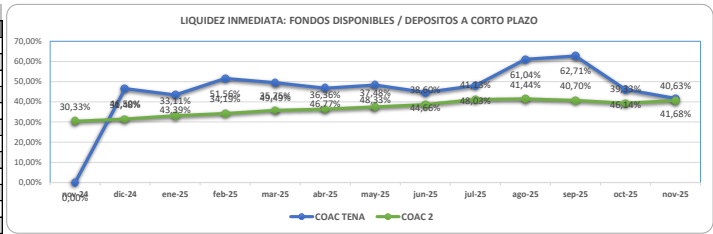

b.2. Indicadores Financieros: Individuales (Grupo PEER)

Rk	Total	PATRIMONIO / ACTIVO						
		31/12/2024	31/12/2025	12 Meses	Ranking 31/12/2024	Ranking 31/12/2025	Estatus	Posición
1	COAC EDUCADORES DE TUNGURAHUA	19,97%	12,68%	-4,19%	1	1	IGUAL	0
2	COAC EDUCADORES DE CHIMBORAZO	42,81%	38,24%	-4,37%	2	2	IGUAL	0
3	COAC FUTURO LAMANENSE	23,04%	22,79%	-0,26%	6	3	MEJORA	+3
4	COAC MICROEMPRESARIAL SUCRE	24,40%	21,25%	-3,15%	5	4	MEJORA	+1
5	COAC EDUCADORES DEL AZUAY	25,50%	20,76%	-4,74%	4	5	EMPEORA	-1
6	COAC LA BENEFICA	22,98%	20,13%	-2,85%	7	6	MEJORA	+1
7	COAC SAN FRANCISCO DE ASIS	28,24%	18,51%	-9,13%	3	7	EMPEORA	-4
8	COAC MAQUITA CUSHUNCHIC	19,74%	18,34%	-1,40%	10	8	MEJORA	+2
9	COAC UNION EL EJIDO	19,96%	18,05%	-1,91%	9	9	IGUAL	0
10	COAC ARTESANOS	16,13%	17,95%	1,81%	15	10	MEJORA	+5
11	COAC TENA	19,62%	17,58%	-2,04%	11	11	IGUAL	0
12	COAC 4 DE OCTUBRE	16,83%	17,26%	0,43%	13	12	MEJORA	+1
13	COAC FINANZAS CORPORATIVAS	16,25%	16,83%	0,58%	14	13	MEJORA	+1
14	COAC EDUCADORES DE LOJA - CACEL	22,11%	16,46%	-5,65%	8	14	EMPEORA	-6
15	COAC PROMOCION DE VIDA ASOCIADA PROVIDA	16,91%	15,83%	-1,09%	12	15	EMPEORA	-3
16	COAC GUARANDA	15,73%	15,40%	-0,33%	17	16	MEJORA	+1
17	COAC PEDRO MONCAYO	15,95%	15,36%	-0,59%	16	17	EMPEORA	-1
18	COAC POLITECNICA	15,54%	14,63%	-0,90%	19	18	MEJORA	+1
19	COAC HUAICANA	13,64%	13,61%	-0,03%	25	19	MEJORA	+6
20	COAC SAN MIGUEL DE LOS BANCOS	14,61%	13,58%	-1,03%	21	20	MEJORA	+1
21	COAC SANTA ANA	13,10%	13,45%	0,35%	28	21	MEJORA	+7
22	COAC MINGA	15,68%	13,13%	-2,56%	18	22	EMPEORA	-4
23	COAC ACCION TUNGURAHUA	11,85%	12,82%	0,97%	33	23	MEJORA	+10
24	COAC CACPE ZAMORA	14,39%	12,78%	-1,61%	22	24	EMPEORA	-2
25	COAC COOPAC AUSTRO	13,47%	12,76%	-0,71%	26	25	MEJORA	+1
26	COAC SUMAK SAMY	15,46%	12,33%	-3,13%	20	26	EMPEORA	-6
27	COAC SAN ANTONIO LOS RIOS	12,34%	11,99%	-0,35%	32	27	MEJORA	+5
28	COAC LUZ DEL VALLE	11,21%	11,76%	0,55%	42	28	MEJORA	+14
29	COAC LAS NAVES	10,64%	11,57%	0,93%	49	29	MEJORA	+20
30	COAC MAQUITA CUSHUN	11,46%	11,55%	0,09%	37	30	MEJORA	+7
31	COAC ALIANZA MINAS	13,32%	11,40%	-1,92%	27	31	EMPEORA	-4
32	COAC 16 DE JULIO	11,33%	11,39%	0,05%	41	32	MEJORA	+9
33	COAC SISA	10,97%	11,12%	0,15%	45	33	MEJORA	+12
34	COAC MULTEMPRESARIAL	10,43%	11,11%	0,68%	51	34	MEJORA	+17
35	COAC CREDIL	11,73%	10,94%	-0,80%	35	35	IGUAL	0
36	COAC FONDO PARA EL DESARROLLO Y LA VIDA	11,34%	10,93%	-0,41%	40	36	MEJORA	+4
37	COAC INTERANDINA	9,12%	10,92%	1,80%	63	37	MEJORA	+26
38	COAC MUJERES UNIDAS TANTANAKUSKA WARMIKUNAPAC	11,42%	10,86%	-0,56%	38	38	IGUAL	0
39	COAC HUANCIVILCA	9,48%	10,44%	0,96%	60	39	MEJORA	+21
40	COAC JUAN PIO DE MORA	13,87%	10,43%	-3,44%	23	40	EMPEORA	-17
41	COAC CACPE YANTZAZA	12,50%	10,38%	-2,13%	31	41	EMPEORA	-10
42	COAC TEXTIL 14 DE MARZO	12,87%	10,13%	-2,74%	29	42	EMPEORA	-13
43	COAC PREVISION AHORRO Y DESAROLLO	9,89%	10,08%	0,19%	56	43	MEJORA	+13
44	COAC YUYAY	11,40%	10,01%	-1,39%	39	44	EMPEORA	-5
45	COAC SENOR DE GIRON	10,39%	9,98%	-0,41%	52	45	MEJORA	+7
46	COAC DE INDIGENAS CHUCHUQUI	13,76%	9,95%	-3,81%	24	46	EMPEORA	-22
47	COAC MANANTIAL DE ORO	9,79%	9,94%	0,16%	57	47	MEJORA	+10
48	COAC SUMAK KAWSAY	10,70%	9,87%	-0,83%	47	48	EMPEORA	-6
49	COAC ACCION IMBABURAPAK	11,13%	9,82%	-1,31%	43	49	EMPEORA	-6
50	COAC ANDINA	11,47%	9,78%	-1,69%	36	50	EMPEORA	-14
51	COAC CREDIYA	9,23%	9,77%	0,54%	62	51	MEJORA	+11
52	COAC EDUCADORES TULCAN	10,70%	9,71%	-0,99%	46	52	EMPEORA	-6
53	COAC PUELLARO	11,06%	9,62%	-1,44%	44	53	EMPEORA	-9
54	COAC SANTA ISABEL	10,67%	9,57%	-1,10%	48	54	EMPEORA	-6
55	COAC CORPORACION CENTRO	9,30%	9,41%	0,11%	61	55	MEJORA	+1
56	COAC VISION DE LOS ANDES VIS ANDES	10,05%	9,13%	-0,93%	55	56	EMPEORA	-1
57	COAC SAN ANTONIO - IMBABURA	10,44%	8,92%	-1,52%	50	57	EMPEORA	-4
58	COAC VENCEDORES	10,12%	8,88%	-1,24%	54	58	EMPEORA	-7
59	COAC SAN GABRIEL	12,77%	8,53%	-4,24%	30	59	EMPEORA	-29
60	COAC COTO COLLAO	11,83%	8,04%	-3,79%	34	60	EMPEORA	-26
61	COAC KISAPINCHA	9,05%	8,03%	-1,02%	64	61	MEJORA	+3
62	COAC FASAYNAN	9,65%	7,71%	-1,94%	59	62	EMPEORA	-3
63	COAC CREDIAMIGO	10,22%	7,44%	-2,78%	53	63	EMPEORA	-10
64	COAC SIERRA CENTRO	9,69%	0,00%	-9,69%	58		EMPEORA	
65								

b.2.2. Calidad de los Activos

Rk	Total	MOROSIDAD DE LA CARTERA TOTAL						
		31/12/2024	31/12/2025	12 Meses	Ranking 31/12/2024	Ranking 31/12/2025	Estatus	Posición
1	COAC SIERRA CENTRO	0,00%	0,00%	0,00%			IGUAL	0
2	COAC FINANZAS CORPORATIVAS	0,58%	0,39%	-0,18%	3	2	MEJORA	+1
3	COAC EDUCADORES TULCAN	1,16%	1,00%	-0,16%	5	3	MEJORA	+2
4	COAC EDUCADORES DE CHIMBORAZO	0,96%	1,04%	0,08%	4	4	IGUAL	0
5	COAC EDUCADORES DE TUNGURAHUA	1,35%	1,20%	-0,15%	6	5	MEJORA	+1
6	COAC EDUCADORES DEL AZUAY	1,41%	1,51%	0,10%	7	6	MEJORA	+1
7	COAC EDUCADORES DE LOJA - CACEL	1,79%	1,85%	0,06%	8	7	MEJORA	+1
8	COAC LAS NAVES	1,80%	2,26%	0,46%	9	8	MEJORA	+1
9	COAC SAN ANTONIO LOS RIOS	4,29%	3,02%	-1,27%	14	9	MEJORA	+5
10	COAC CACPE YANTZAZA	4,82%	3,70%	-1,13%	17	10	MEJORA	+7
11	COAC YUYAY	3,88%	3,81%	-0,06%	11	11	IGUAL	0
12	COAC PREVISION AHORRO Y DESAROLLO	3,97%	3,92%	-0,05%	12	12	IGUAL	0
13	COAC SANTA ANA	4,03%	3,92%	-0,11%	13	13	IGUAL	0
14	COAC HUANCIVILCA	3,49%	3,94%	0,46%	10	14	EMPEORA	-4
15	COAC MICROEMPRESARIAL SUCRE	5,49%	4,07%	-1,42%	23	15	MEJORA	+8
16	COAC PROMOCION DE VIDA ASOCIADA PROVIDA	4,66%	4,10%	-0,56%	15	16	EMPEORA	-1
17	COAC MAQUITA CUSHUN	4,97%	4,20%	-0,77%	18	17	MEJORA	+1
18	COAC SAN FRANCISCO DE ASIS	4,67%	4,49%	-0,18%	16	18	EMPEORA	-2
19	COAC MANANTIAL DE ORO	5,00%	4,53%	-0,47%	20	19	MEJORA	+1
20	COAC MUJERES UNIDAS TANTANAKUSKA WARMIKUNAPAC	6,60%	5,01%	-1,59%	33	20	MEJORA	+13
21	COAC COOPAC AUSTRO	6,76%	5,05%	-1,72%	34	21	MEJORA	+13
22	COAC SANTA ISABEL	5,21%	5,14%	-0,07%	21	22	EMPEORA	-1
23	COAC TENA	6,38%	5,18%	-1,20%	32	23	MEJORA	+9
24	COAC 16 DE JULIO	5,99%	5,20%	-0,80%	28	24	MEJORA	+4

25	COAC FONDO PARA EL DESARROLLO Y LA VIDA	10,41%	5,42%	-4,99%	54	25	MEJORA	+29
26	COAC ACCION IMBABURAPAK	4,99%	5,62%	-6,63%	19	26	EMPEORA	-7
27	COAC CREDIAMIGO	0,00%	5,73%			27	EMPEORA	
28	COAC VENCEDORES	5,81%	5,84%	-0,03%	26	28	EMPEORA	-2
29	COAC CACPE ZAMORA	5,81%	5,87%	-0,06%	25	29	EMPEORA	-4
30	COAC SENOR DE GIRON	8,45%	5,87%	-2,57%	44	30	MEJORA	+14
31	COAC ALIANZA MINAS	6,18%	6,08%	-0,09%	29	31	EMPEORA	-2
32	COAC 4 DE OCTUBRE	6,38%	6,15%	-2,31%	31	32	EMPEORA	-1
33	COAC MAQUITA CUSHUNCHIC	5,90%	6,22%	-6,32%	27	33	EMPEORA	-6
34	COAC CREDI YA	5,54%	6,26%	-12,72%	24	34	EMPEORA	-10
35	COAC POLITECNICA	6,19%	6,32%	-0,13%	30	35	EMPEORA	-5
36	COAC FUTURO LAMANENSE	7,87%	6,69%	-1,18%	39	36	MEJORA	+3
37	COAC PUELLARO	5,32%	6,71%	-3,39%	22	37	EMPEORA	-15
38	COAC ACCION TUNGURAHUA	9,22%	6,84%	-2,37%	49	38	MEJORA	+11
39	COAC LA BENEFICA	9,10%	6,87%	-2,33%	47	39	MEJORA	+8
40	COAC ANDINA	6,89%	6,87%	-0,02%	36	40	EMPEORA	-4
41	COAC SAN MIGUEL DE LOS BANCOS	8,18%	7,68%	-6,50%	42	41	MEJORA	+1
42	COAC PEDRO MONCAYO	6,83%	7,70%	-1,87%	35	42	EMPEORA	-7
43	COAC FASAYNAN	8,87%	7,74%	-1,12%	45	43	MEJORA	+2
44	COAC MINGA	10,53%	8,04%	-1,49%	55	44	MEJORA	+11
45	COAC TEXTIL 14 DE MARZO	7,30%	8,09%	-1,09%	37	45	EMPEORA	-8
46	COAC UNION EL EJIDO	7,96%	8,26%	-0,30%	41	46	EMPEORA	-5
47	COAC LUZ DEL VALLE	9,20%	8,34%	-0,85%	48	47	MEJORA	+1
48	COAC VISION DE LOS ANDES VIS ANDES	8,42%	8,35%	-0,07%	43	48	EMPEORA	-5
49	COAC CORPORACION CENTRO	7,85%	8,56%	-0,71%	38	49	EMPEORA	-1
50	COAC SISA	9,23%	8,79%	-0,44%	50	50	IGUAL	0
51	COAC SUMAK SAMY	9,44%	8,95%	-0,50%	52	51	MEJORA	+1
52	COAC CREDIL	8,99%	9,49%	-0,50%	46	52	EMPEORA	-6
53	COAC SAN ANTONIO - IMBABURA	7,90%	9,61%	-1,71%	40	53	EMPEORA	-13
54	COAC SUMAK KAWSAY	9,64%	10,83%	-1,19%	53	54	EMPEORA	-1
55	COAC HUAICANA	13,13%	11,25%	-1,88%	58	55	MEJORA	+3
56	COAC ARTESANOS	11,55%	11,25%	-0,30%	56	56	IGUAL	0
57	COAC JUAN PIO DE MORA	14,33%	11,98%	-2,38%	62	57	MEJORA	+5
58	COAC GUARANDA	12,23%	12,36%	0,12%	57	58	EMPEORA	-1
59	COAC COTOCOLLAO	13,65%	12,43%	-1,28%	59	59	IGUAL	0
60	COAC INTERANDINA	13,85%	14,06%	0,21%	61	60	MEJORA	+1
61	COAC DE INDIGENAS CHUCHUQUI	9,38%	15,06%	-5,68%	51	61	EMPEORA	-10
62	COAC KISAPINCHA	17,62%	15,08%	-2,54%	64	62	MEJORA	+2
63	COAC SAN GABRIEL	16,39%	15,29%	-1,10%	63	63	IGUAL	0
64	COAC SAN GABRIEL	13,71%	15,51%	-1,81%	60	64	EMPEORA	-4
65								

COBERTURA DE LA CARTERA PROBLEMÁTICA								
Rk	Total	31/12/2024	31/12/2025	12 Meses	Ranking	Ranking	Estatus	Posición
		31/12/2024	31/12/2025		31/12/2024	31/12/2025		
1	COAC FINANZAS CORPORATIVAS	100,57%	108,14%	7,57%	1	1	IGUAL	0
2	COAC EDUCADORES DE TUNGURAHUA	319,22%	360,25%	14,03%	4	2	MEJORA	+2
3	COAC EDUCADORES DE CHIMBORAZO	283,41%	298,29%	14,88%	4	3	EMPEORA	-1
4	COAC PROMOCION DE VIDA ASOCIADA PROVIDA	312,32%	282,49%	-29,82%	2	3	EMPEORA	-2
5	COAC EDUCADORES DE LOJA - CACEL	169,50%	269,05%	99,55%	6	4	MEJORA	+2
6	COAC EDUCADORES DEL AZUAY	291,87%	248,27%	-43,60%	3	5	EMPEORA	-2
7	COAC COOPAC AUSTRO	197,14%	186,91%	-10,23%	5	6	EMPEORA	-1
8	COAC MICROEMPRESARIAL SUCRE	136,26%	182,51%	46,25%	13	7	MEJORA	+6
9	COAC LAS NAVES	127,77%	166,31%	38,54%	16	8	MEJORA	+8
10	COAC 4 DE OCTUBRE	156,51%	165,84%	9,33%	8	9	EMPEORA	-1
11	COAC EDUCADORES TULCAN	140,20%	150,55%	10,35%	11	10	MEJORA	+1
12	COAC SAN ANTONIO LOS RIOS	142,72%	149,99%	7,28%	10	11	EMPEORA	-1
13	COAC 16 DE JULIO	119,80%	146,47%	26,67%	19	12	MEJORA	+7
14	COAC SAN FRANCISCO DE ASIS	130,63%	141,61%	10,98%	14	13	MEJORA	+1
15	COAC CACPE YANTAZA	115,08%	140,72%	25,64%	22	14	MEJORA	+8
16	COAC CACPE YANTAZA	113,68%	136,08%	22,40%	23	15	MEJORA	+8
17	COAC MAQUITA CUSHUN	122,42%	132,22%	9,80%	17	16	MEJORA	+1
18	COAC YUYAY	168,49%	130,56%	-37,93%	7	17	EMPEORA	-10
19	COAC POLITECNICA	109,98%	123,73%	13,75%	25	18	MEJORA	+7
20	COAC CACPE ZAMORA	117,14%	122,44%	5,30%	21	19	MEJORA	+2
21	COAC TEXTIL 14 DE MARZO	120,94%	116,40%	-4,55%	18	20	EMPEORA	-2
22	COAC LA BENEFICA	104,09%	115,20%	11,11%	31	21	MEJORA	+10
23	COAC ANDINA	139,06%	113,41%	-25,66%	12	22	EMPEORA	-10
24	COAC CREDIAMIGO	0,00%	112,67%			23		
25	COAC SANTA ANA	128,20%	111,42%	-16,78%	15	24	EMPEORA	-9
26	COAC GUARANDA	95,98%	110,77%	14,78%	40	25	MEJORA	+15
27	COAC SAN ANTONIO - IMBABURA	92,77%	109,57%	16,80%	44	26	MEJORA	+18
28	COAC MANANTIAL DE ORO	117,21%	107,78%	-9,43%	20	27	EMPEORA	-7
29	COAC TENA	98,60%	107,78%	9,17%	37	28	MEJORA	+9
30	COAC UNION EL EJIDO	110,03%	106,85%	-3,18%	24	29	EMPEORA	-5
31	COAC SENOR DE GIRON	79,04%	106,73%	27,69%	53	30	MEJORA	+23
32	COAC ALIANZA MINAS	104,39%	106,55%	2,15%	30	31	EMPEORA	-1
33	COAC FUTURO LAMANENSE	108,87%	106,40%	-2,46%	27	32	EMPEORA	-5
34	COAC SUMAK SAMY	101,65%	105,73%	4,09%	33	33	IGUAL	0
35	COAC KISAPINCHA	81,76%	105,53%	29,77%	50	34	MEJORA	+16
36	COAC SANTA ISABEL	100,07%	105,41%	5,34%	36	35	MEJORA	+1
37	COAC PEDRO MONCAYO	77,93%	105,39%	27,47%	54	36	MEJORA	+18
38	COAC PUELLARO	104,55%	105,04%	0,48%	29	37	EMPEORA	-8
39	COAC ARTESANOS	144,13%	104,67%	-39,47%	9	38	EMPEORA	-29
40	COAC SAN MIGUEL DE LOS BANCOS	92,17%	104,62%	12,45%	47	39	MEJORA	+8
41	COAC VISION DE LOS ANDES VIS ANDES	95,24%	104,51%	9,28%	41	40	MEJORA	+1
42	COAC SUMAK KAWSAY	98,41%	103,31%	4,89%	38	41	EMPEORA	-3
43	COAC FONDO PARA EL DESARROLLO Y LA VIDA	100,11%	102,30%	2,19%	35	42	EMPEORA	-7
44	COAC COTOCOLLAO	80,81%	102,06%	12,55%	26	43	EMPEORA	-17
45	COAC LUZ DEL VALLE	80,72%	101,32%	20,60%	52	44	MEJORA	+8
46	COAC PREVISION AHORRO Y DESAROLLO	68,43%	101,12%	32,69%	57	45	MEJORA	+12
47	COAC FASAYNAN	106,51%	100,89%	-6,62%	28	46	EMPEORA	-18
48	COAC HUANCABILCA	89,45%	100,85%	11,40%	49	47	MEJORA	+9
49	COAC MAQUITA CUSHUNCHIC	97,10%	100,21%	3,11%	39	48	EMPEORA	-2
50	COAC VENCEDORES	100,14%	100,13%	-0,01%	34	49	EMPEORA	-15
51	COAC DE INDIGENAS CHUCHUQUI	102,13%	100,11%	-2,03%	32	50	EMPEORA	-18
52	COAC DE INDIGENAS CHUCHUQUI	69,13%	100,01%	30,88%	56	51	MEJORA	+5
53	COAC HUAICANA	93,16%	96,49%	3,33%	43	52	EMPEORA	-9
54	COAC SISA	92,53%	93,90%	1,37%	45	53	EMPEORA	-8
55	COAC CREDI YA	94,99%	93,64%	-1,36%	42	54	EMPEORA	-12
56	COAC MUJERES UNIDAS TANTANAKUSHKA WARMIKUNAPAC	67,49%	88,75%	21,26%	59	55	MEJORA	+4
57	COAC SAN GABRIEL	92,29%	87,02%	-5,27%	46	56	EMPEORA	-10
58	COAC CORPORACION CENTRO	81,08%	84,31%	3,24%	51	57	EMPEORA	-6
59	COAC ACCION TUNGURAHUA	68,30%	82,02%	13,72%	58	58	IGUAL	0
60	COAC ACCION IMBABURAPAK	90,31%	78,23%	-12,09%	48	59	EMPEORA	-11
61	COAC CREDIL	40,41%	62,82%	22,42%	62	60	MEJORA	+2
62	COAC JUAN PIO DE MORA	62,70%	59,56%	-3,13%	60	61	EMPEORA	-1
63	COAC MULTIEMPRESARIAL	61,33%	54,73%	-6,61%	61	62	EMPEORA	-18
64	COAC INTERANDINA	77,22%	42,13%	-35,09%	55	63	EMPEORA	-8
65	COAC SIERRA CENTRO	0,00%						

b.2.3. Eficiencia

GASTOS DE OPERACION ESTIMADOS / TOTAL ACTIVO PROMEDIO								
Rk	Total	31/12/2024	31/12/2025	12 Meses	Ranking	Ranking	Estatus	Posición
		31/12/2024	31/12/2025		31/12/2024	31/12/2025		
1	COAC SIERRA CENTRO	6,09%	5,28%	-0,81%				
2	COAC PROMOCION DE VIDA ASOCIADA PROVIDA	0,00%	0,00%					
3	COAC EDUCADORES TULCAN	2,41%	1,85%	-0,56%	3	2	MEJORA	+1
4	COAC MANANTIAL DE ORO	3,39%	2,77%	-0,62%	4	3	MEJORA	+1
		3,71%	3,40%	-0,31%	5	4	MEJORA	+1

5	COAC EDUCADORES DEL AZUAY	4,35%	3,80%	-0,94%	10	5	MEJORA	+5
6	COAC POLITECNICA	4,22%	3,88%	-0,79%	8	6	MEJORA	+2
7	COAC GUARANDA	3,80%	3,91%	0,10%	6	7	EMPEORA	-1
8	COAC SANTA ISABEL	4,66%	3,94%	-0,74%	13	8	MEJORA	+5
9	COAC FASAYNAN	4,27%	4,06%	-0,51%	9	9	IGUAL	0
10	COAC YUYAY	4,75%	4,21%	-0,54%	15	10	MEJORA	+5
11	COAC VENCEDORES	4,99%	4,22%	-0,77%	17	11	MEJORA	+6
12	COAC 4 DE OCTUBRE	4,01%	4,28%	0,27%	7	12	EMPEORA	-5
13	COAC SAN ANTONIO - IMBABURA	4,49%	4,39%	-0,1%	11	13	EMPEORA	-2
14	COAC MAQUITA CUSHUN	4,96%	4,43%	-0,53%	16	14	MEJORA	+2
15	COAC SISA	4,65%	4,44%	-0,21%	12	15	EMPEORA	-3
16	COAC CREDIAMIGO	0,00%	4,50%	4,50%	16	16	EMPEORA	-3
17	COAC MUJERES UNIDAS TANTANAKUSHKA WARMIKUNAPAC	4,72%	4,50%	-0,22%	14	17	EMPEORA	-3
18	COAC JUAN PIO DE MORA	5,10%	4,51%	-0,59%	19	18	MEJORA	+1
19	COAC FINANZAS CORPORATIVAS	5,48%	4,58%	-0,9%	23	19	MEJORA	+4
20	COAC CACPE YANTAZA	5,20%	4,62%	-0,58%	21	20	MEJORA	+1
21	COAC SAN FRANCISCO DE ASIS	5,41%	4,70%	-0,71%	22	21	MEJORA	+1
22	COAC MULTIPRESARIAL	6,19%	4,73%	-1,46%	32	22	MEJORA	+10
23	COAC ACCION IMBABURAPAK	7,07%	4,76%	-2,31%	48	23	MEJORA	+25
24	COAC ALIANZA MINAS	5,52%	4,85%	-0,67%	24	24	IGUAL	0
25	COAC SUMAK SAMY	6,34%	4,86%	-1,48%	35	25	MEJORA	+10
26	COAC EDUCADORES DE TUNGURAHUA	5,00%	4,85%	-0,15%	18	26	EMPEORA	-8
27	COAC EDUCADORES DE CHIMBORAZO	5,77%	5,03%	-0,74%	28	27	MEJORA	+1
28	COAC SENOR DE GIRON	5,10%	5,07%	-0,03%	20	28	EMPEORA	-8
29	COAC PREVISION AHORRO Y DESAROLLO	6,78%	5,17%	-1,61%	44	29	MEJORA	+15
30	COAC TEXTIL 14 DE MARZO	5,68%	5,27%	-0,41%	25	30	EMPEORA	-5
31	COAC HUAICANA	5,92%	5,31%	-0,61%	29	31	EMPEORA	-2
32	COAC CREDI YA	7,59%	5,61%	-1,98%	54	32	MEJORA	+22
33	COAC SUMAK KAWSAY	5,76%	5,61%	-0,15%	27	33	EMPEORA	-6
34	COAC PEDRO MONCAYO	6,73%	5,66%	-1,07%	42	34	MEJORA	+8
35	COAC CACPE ZAMORA	6,03%	5,70%	-0,33%	30	35	EMPEORA	-5
36	COAC INTERANDINA	6,43%	5,74%	-0,69%	37	36	MEJORA	+1
37	COAC UNION EL EJIDO	6,54%	5,85%	-0,69%	39	37	MEJORA	+2
38	COAC SAN MIGUEL DE LOS BANCOS	6,40%	5,98%	-0,42%	36	38	EMPEORA	-2
39	COAC COTOCOLLAO	5,72%	5,98%	0,27%	26	39	EMPEORA	-13
40	COAC MINGA	7,72%	6,02%	-1,7%	58	40	MEJORA	+18
41	COAC KISAPINCHA	6,29%	6,04%	-0,25%	34	41	EMPEORA	-7
42	COAC SAN ANTONIO LOS RIOS	6,80%	6,06%	-0,74%	45	42	EMPEORA	-3
43	COAC SANTA ANA	6,05%	6,09%	0,04%	31	43	EMPEORA	-12
44	COAC EDUCADORES DE LOJA - CACEL	6,64%	6,10%	-0,54%	41	44	EMPEORA	-3
45	COAC CREDIL	6,83%	6,11%	-0,72%	46	45	MEJORA	+1
46	COAC ACCION TUNGURAHUA	6,29%	6,13%	-0,16%	33	46	EMPEORA	-13
47	COAC LAS NAVES	6,74%	6,19%	-0,55%	43	47	EMPEORA	-4
48	COAC COOPAC AUSTR0	6,56%	6,27%	-0,29%	40	48	EMPEORA	-8
49	COAC 16 DE JULIO	6,44%	6,31%	-0,13%	38	49	EMPEORA	-11
50	COAC TENA	7,22%	6,48%	-0,74%	51	50	MEJORA	+1
51	COAC VISION DE LOS ANDES VIS ANDES	6,93%	6,57%	-0,36%	47	51	EMPEORA	-4
52	COAC LUZ DEL VALLE	7,33%	6,67%	-0,66%	52	52	IGUAL	0
53	COAC HUANCIVILCA	7,64%	6,87%	-0,77%	56	53	MEJORA	+3
54	COAC DE INDIGENAS CHUCHUQUI	7,09%	6,87%	-0,22%	49	54	EMPEORA	-5
55	COAC CORPORACION CENTRO	7,11%	6,98%	-0,13%	50	55	EMPEORA	-5
56	COAC ARTESANOS	7,55%	6,99%	-0,56%	53	56	EMPEORA	-3
57	COAC MICROEMPRESARIAL SUCRE	7,62%	7,04%	-0,58%	55	57	EMPEORA	-2
58	COAC FONDO PARA EL DESARROLLO Y LA VIDA	8,40%	7,19%	-1,21%	60	58	MEJORA	+2
59	COAC SAN GABRIEL	7,69%	7,39%	-0,3%	57	59	EMPEORA	-2
60	COAC ANDINA	9,90%	7,40%	-2,5%	63	60	MEJORA	+3
61	COAC LA BENEFICA	7,98%	7,41%	-0,57%	59	61	EMPEORA	-2
62	COAC PUELLARO	8,89%	7,46%	-1,44%	61	62	EMPEORA	-1
63	COAC FUTURO LAMANENSE	9,88%	8,51%	-1,37%	62	63	EMPEORA	-1
64	COAC MAQUITA CUSHUNIC	11,66%	12,70%	1,03%	64	64	IGUAL	0
65								

GRADO DE ABSORCION- GASTOS OPERACION / MARGEN NETO FINANCIERO								
Rk	Total	31/12/2024	31/12/2025	12 Meses	Ranking	Ranking	Estatus	Posición
1	COAC SIERRA CENTRO	105,21%	102,79%	-2,42%	31/12/2024	31/12/2025		
2	COAC PROMOCION DE VIDA ASOCIADA PROVIDA	0,00%	0,00%					
3	COAC EDUCADORES DE TUNGURAHUA	44,07%	44,87%	3,90%	4	2	MEJORA	+2
4	COAC YUYAY	69,59%	74,23%	4,64%	5	3	MEJORA	+2
5	COAC EDUCADORES DE CHIMBORAZO	81,74%	76,52%	-5,21%	9	4	MEJORA	+5
6	COAC EDUCADORES DEL AZUAY	76,36%	78,71%	2,35%	7	5	MEJORA	+2
7	COAC SAN ANTONIO LOS RIOS	76,13%	80,72%	4,59%	6	6	IGUAL	0
8	COAC CACPE YANTAZA	94,13%	80,75%	-13,38%	15	7	MEJORA	+8
9	COAC LAS NAVES	87,51%	85,01%	-2,50%	11	8	MEJORA	+3
10	COAC PREVISION AHORRO Y DESAROLLO	89,16%	85,75%	-3,42%	13	9	MEJORA	+4
11	COAC LA BENEFICA	99,64%	86,52%	-13,12%	26	10	MEJORA	+16
12	COAC MUJERES UNIDAS TANTANAKUSHKA WARMIKUNAPAC	103,47%	86,58%	-16,89%	39	11	MEJORA	+28
13	COAC ARTESANOS	83,95%	86,79%	2,84%	10	12	EMPEORA	-2
14	COAC EDUCADORES DE LOJA - CACEL	136,53%	87,79%	-48,74%	60	13	MEJORA	+47
15	COAC MANANTIAL DE ORO	81,57%	89,45%	7,05%	8	14	EMPEORA	-6
16	COAC LUZ DEL VALLE	89,07%	89,45%	0,38%	12	15	EMPEORA	-3
17	COAC MAQUITA CUSHUN	99,85%	93,08%	-6,77%	28	16	MEJORA	+12
18	COAC FINANZAS CORPORATIVAS	98,06%	93,60%	-4,46%	22	17	MEJORA	+5
19	COAC VENCEDORES	95,08%	94,03%	-1,05%	16	18	EMPEORA	-2
20	COAC CREDIAMIGO	96,85%	96,46%	-0,39%	18	19	EMPEORA	-1
21	COAC 4 DE OCTUBRE	0,00%	97,16%	97,16%	20	20	EMPEORA	-3
22	COAC COOPAC AUSTR0	106,11%	98,02%	-8,09%	44	21	MEJORA	+23
23	COAC CACPE ZAMORA	104,65%	98,56%	-6,09%	42	22	MEJORA	+20
24	COAC SISA	95,65%	98,88%	3,23%	17	23	EMPEORA	-6
25	COAC ALIANZA MINAS	99,83%	99,52%	-0,30%	27	24	MEJORA	+3
26	COAC ACCION TUNGURAHUA	99,14%	99,86%	0,72%	24	25	EMPEORA	-1
27	COAC CREDI YA	103,65%	99,94%	-3,71%	40	26	MEJORA	+14
28	COAC HUANCIVILCA	101,37%	100,00%	-1,37%	34	27	MEJORA	+7
29	COAC HUAICANA	99,99%	100,01%	0,01%	29	28	MEJORA	+1
30	COAC FUTURO LAMANENSE	107,27%	102,12%	-5,15%	45	29	MEJORA	+16
31	COAC FONDO PARA EL DESARROLLO Y LA VIDA	108,58%	102,19%	-6,39%	49	30	MEJORA	+19
32	COAC 16 DE JULIO	103,05%	102,39%	-0,66%	38	31	MEJORA	+7
33	COAC PEDRO MONCAYO	102,57%	102,46%	-0,11%	36	32	MEJORA	+4
34	COAC SUMAK SAMY	100,82%	102,69%	1,87%	32	33	EMPEORA	-1
35	COAC MICROEMPRESARIAL SUCRE	96,87%	103,22%	6,35%	19	34	EMPEORA	-15
36	COAC ACCION IMBABURAPAK	97,65%	105,00%	7,36%	20	35	EMPEORA	-15
37	COAC EDUCADORES TULCAN	101,11%	105,25%	4,14%	33	36	EMPEORA	-3
38	COAC MINGA	102,26%	105,32%	3,07%	35	37	EMPEORA	-2
39	COAC JUAN PIO DE MORA	110,47%	105,87%	-4,60%	51	38	MEJORA	+13
40	COAC POLITECNICA	105,62%	106,74%	1,12%	43	39	MEJORA	+4
41	COAC KISAPINCHA	97,72%	107,03%	9,31%	21	40	EMPEORA	-19
42	COAC GUARANDA	100,67%	107,04%	6,37%	31	41	EMPEORA	-10
43	COAC SENOR DE GIRON	119,18%	107,29%	-11,88%	57	42	MEJORA	+15
44	COAC TENA	125,72%	107,39%	-18,33%	58	43	MEJORA	+15
45	COAC SAN MIGUEL DE LOS BANCOS	100,46%	108,18%	7,72%	30	44	EMPEORA	-14
46	COAC CREDIL	102,89%	108,60%	5,71%	37	45	EMPEORA	-8
47	COAC SANTA ANA	107,93%	108,86%	0,93%	47	46	MEJORA	+1
48	COAC UNION EL EJIDO	98,38%	108,98%	10,61%	23	47	EMPEORA	-24
49	COAC SUMAK KAWSAY	99,53%	109,39%	9,86%	25	48	EMPEORA	-23
50	COAC SAN ANTONIO - IMBABURA	115,32%	111,29%	-4,03%	53	49	MEJORA	+4
51	COAC SAN ANTONIO - IMBABURA	127,77%	112,20%	-15,57%	59	50	MEJORA	+9
52	COAC TEXTIL 14 DE MARZO	140,45%	113,73%	-26,72%	62	51	MEJORA	+11
53	COAC MULTIPRESARIAL	109,37%	116,84%	7,47%	50	52	EMPEORA	-2
54	COAC SANTA ISABEL	108,35%	118,16%	9,81%	48	53	EMPEORA	-5
55	COAC VISION DE LOS ANDES VIS ANDES	93,49%	124,54%	31,05%	14	54	EMPEORA	-40

55	COAC FASAYNAN	138,77%	125,26%	-13,52%	61	55	MEJORA	+6
56	COAC COTOCOLLAO	118,90%	125,44%	6,54%	56	56	IGUAL	0
57	COAC PUELLARO	107,40%	126,80%	19,41%	46	57	EMPEORA	-11
58	COAC SAN GABRIEL	104,60%	128,40%	23,80%	41	58	EMPEORA	-17
59	COAC DE INDIGENAS CHUCHUQUI	115,73%	133,73%	18,00%	54	59	EMPEORA	-5
60	COAC SAN FRANCISCO DE ASIS	114,47%	161,09%	46,62%	52	60	EMPEORA	-8
61	COAC INTERANDINA	115,89%	165,71%	49,82%	55	61	EMPEORA	-6
62	COAC CORPORACION CENTRO	-284,91%	173,65%			62		
63	COAC MAQUITA CUSHUNCHIC	191,16%	185,95%	-5,17%	64	63	MEJORA	+1
64	COAC ANDINA	173,97%	198,73%	24,75%	63	64	EMPEORA	-1
65								

b.2.4. Rendimiento

Rk	Total	RESULTADOS DEL EJERCICIO / ACTIVO PROMEDIO						
		31/12/2024	31/12/2025	12 Meses	Ranking 31/12/2024	Ranking 31/12/2025	Estatus	Posición
1	COAC PROMOCION DE VIDA ASOCIADA PROVIDA	0,16%	0,23%	0,07%	1	1	IGUAL	0
2	COAC ARTESANOS	2,53%	1,75%	-0,77%	1	2		
3	COAC LA BENEFICA	-1,78%	1,23%					
4	COAC EDUCADORES DE TUNGURAHUA	0,57%	1,23%	0,74%	9	3	MEJORA	+6
5	COAC YUVAY	1,63%	1,21%	-0,42%	2	4	EMPEORA	-2
6	COAC EDUCADORES DE CHIMBORAZO	0,78%	1,01%	0,23%	7	5	MEJORA	+2
7	COAC SAN ANTONIO LOS RIOS	1,27%	0,92%	-0,45%	3	6	EMPEORA	-3
8	COAC LAS NAVES	0,28%	0,76%	0,48%	18	7	MEJORA	+11
9	COAC CACPE YANTAZA	0,48%	0,63%	0,15%	12	8	MEJORA	+4
10	COAC EDUCADORES DEL AZUAY	0,67%	0,62%	-0,06%	8	9	EMPEORA	-1
11	COAC TENA	0,86%	0,60%	-0,27%	4	10	EMPEORA	-6
12	COAC 4 DE OCTUBRE	0,81%	0,59%	-0,22%	6	11	EMPEORA	-5
13	COAC FINANZAS CORPORATIVAS	0,48%	0,55%	0,07%	11	12	EMPEORA	-1
14	COAC MAQUITA CUSHUN	0,18%	0,34%	0,16%	28	13	MEJORA	+15
15	COAC MANANTIAL DE ORO	0,12%	0,31%	0,18%	32	14	MEJORA	+18
16	COAC ACCION TUNGURAHUA	0,29%	0,30%	0,01%	17	15	MEJORA	+2
17	COAC 16 DE JULIO	0,01%	0,30%			16		
18	COAC MICROEMPRESARIAL SUCRE	0,21%	0,28%	0,07%	24	17	MEJORA	+7
19	COAC EDUCADORES DE LOJA - CACCEL	0,56%	0,28%	-0,28%	10	18	EMPEORA	-8
20	COAC FUTURO LAMANENSE	0,82%	0,28%	-0,55%	5	19	EMPEORA	-14
21	COAC ALIANZA MINAS	0,01%	0,23%			20		
22	COAC VENCEDORES	0,19%	0,19%	0,00%	27	21	MEJORA	+6
23	COAC HUANCAVILCA	0,38%	0,19%	-0,19%	13	22	EMPEORA	-9
24	COAC GUARANDA	0,08%	0,18%	0,10%	23	23	MEJORA	+0
25	COAC HUAICANA	0,06%	0,16%	0,11%	24	24	MEJORA	+0
26	COAC SUMAK KAWSAY	0,16%	0,15%	-0,01%	31	25	MEJORA	+6
27	COAC EDUCADORES TULCAN	0,00%	0,14%			26		
28	COAC SAN FRANCISCO DE ASIS	0,11%	0,12%	0,01%	33	27	MEJORA	+6
29	COAC FASAYNAN	0,08%	0,11%	0,04%	28	28	MEJORA	+0
30	COAC POLITECNICA	0,08%	0,10%	0,03%	29	29	MEJORA	+0
31	COAC CREDI YA	0,33%	0,10%	-0,23%	15	30	EMPEORA	-15
32	COAC CACPE ZAMORA	0,02%	0,09%	0,08%	31	31	MEJORA	+0
33	COAC PEDRO MONCAYO	0,23%	0,09%	-0,14%	22	32	EMPEORA	-10
34	COAC PUELLARO	0,18%	0,09%	-0,09%	29	33	EMPEORA	-4
35	COAC MINGA	0,30%	0,08%	-0,22%	16	34	EMPEORA	-18
36	COAC UNION EL EJIDO	0,00%	0,08%			35		
37	COAC SANTA ANA	0,23%	0,07%	-0,16%	21	36	EMPEORA	-15
38	COAC SAN ANTONIO - IMBABURA	0,26%	0,07%	-0,19%	19	37	EMPEORA	-18
39	COAC VISION DE LOS ANDES VIS ANDES	0,05%	0,07%	0,02%	38	38	MEJORA	+0
40	COAC SISA	0,06%	0,06%	0,00%	39	39	MEJORA	+0
41	COAC SENOR DE GIRON	0,07%	0,05%	-0,02%	40	40	MEJORA	+0
42	COAC FONDO PARA EL DESARROLLO Y LA VIDA	0,00%	0,05%			41		
43	COAC MUJERES UNIDAS TANTANAKUSHKA WARMIKUNAPAC	0,02%	0,05%	0,03%	42	42	MEJORA	+0
44	COAC PREVISION AHORRO Y DESARROLLO	0,03%	0,04%	0,01%	43	43	MEJORA	+0
45	COAC ANDINA	0,18%	0,04%	-0,14%	30	44	EMPEORA	-14
46	COAC SUMAK SAMY	-1,34%	0,04%			45		
47	COAC MULTIPRESARIAL	0,35%	0,02%	-0,33%	14	46	EMPEORA	-32
48	COAC LUZ DEL VALLE	0,03%	0,02%	-0,01%	47	47	MEJORA	+0
49	COAC COOPAC AUSTRIO	0,06%	0,02%	-0,04%	48	48	MEJORA	+0
50	COAC SANTA ISABEL	0,01%	0,01%			49		
51	COAC ACCION IMBABURAPAK	0,11%	0,01%	-0,10%	34	50	EMPEORA	-16
52	COAC TEXTIL 14 DE MARZO	0,20%	0,01%	-0,19%	25	51	EMPEORA	-26
53	COAC CREDIAMIGO	0,00%	0,01%			52		
54	COAC DE INDIGENAS CHUCHUQUI	0,00%	0,01%			53		
55	COAC KISAPINCHA	0,07%	0,00%	-0,07%	54	54	MEJORA	+0
56	COAC CREDI	0,24%	0,00%	-0,24%	20	55	EMPEORA	-35
57	COAC JUAN PIO DE MORA	0,01%	0,00%			56		
58	COAC SAN MIGUEL DE LOS BANCOS	0,00%	0,00%			57		
59	COAC MAQUITA CUSHUNCHIC	0,19%	0,00%	-0,19%	26	58	EMPEORA	-32
60	COAC SIERRA CENTRO	0,00%	0,00%			58		
61	COAC COTOCOLLAO	0,00%	0,00%			58		
62	COAC SAN GABRIEL	0,00%	0,00%			58		
63	COAC CORPORACION CENTRO	0,21%	-0,85%	-1,06%	23	62	EMPEORA	-39
64	COAC INTERANDINA	-4,96%	-2,26%			63		
65		-0,60%	-2,29%			64		

Rk	Total	RENDIMIENTO CARTERA POR VENCER TOTAL (TASA ACTIVA IMPLICITA)						
		31/12/2024	31/12/2025	12 Meses	Ranking 31/12/2024	Ranking 31/12/2025	Estatus	Posición
1	COAC KISAPINCHA	17,10%	16,25%	-0,85%	1	1	IGUAL	0
2	COAC LUZ DEL VALLE	23,45%	22,23%	-1,22%	5	2	MEJORA	+3
3	COAC SUMAK SAMY	20,45%	21,05%	0,60%	6	3	MEJORA	+3
4	COAC ACCION TUNGURAHUA	20,22%	20,41%	0,19%	6	3	MEJORA	+3
5	COAC ANDINA	22,14%	20,15%	-1,99%	2	4	EMPEORA	-2
6	COAC ARTESANOS	20,95%	20,11%	-0,84%	4	5	EMPEORA	-1
7	COAC CREDI	19,28%	19,51%	0,23%	7	6	MEJORA	+1
8	COAC HUANCAVILCA	19,01%	18,71%	-0,30%	10	7	MEJORA	+3
9	COAC ACCION IMBABURAPAK	18,97%	18,55%	-0,42%	11	8	MEJORA	+3
10	COAC SUMAK KAWSAY	19,18%	18,54%	-0,64%	8	9	EMPEORA	-1
11	COAC FUTURO LAMANENSE	19,13%	18,37%	-0,76%	9	10	EMPEORA	-1
12	COAC MINGA	17,99%	17,91%	-0,08%	14	11	MEJORA	+3
13	COAC INTERANDINA	18,88%	17,68%	-1,20%	12	12	IGUAL	0
14	COAC CREDI YA	21,03%	17,64%	-3,39%	3	13	EMPEORA	-10
15	COAC LA BENEFICA	18,55%	17,58%	-0,96%	13	14	EMPEORA	-1
16	COAC SAN ANTONIO LOS RIOS	17,76%	17,42%	-0,34%	17	15	MEJORA	+2
17	COAC DE INDIGENAS CHUCHUQUI	17,64%	17,38%	-0,26%	20	16	MEJORA	+4
18	COAC COOPAC AUSTRIO	17,51%	17,29%	-0,22%	23	17	MEJORA	+6
19	COAC VISION DE LOS ANDES VIS ANDES	17,24%	17,29%	0,06%	29	18	MEJORA	+11
20	COAC MUJERES UNIDAS TANTANAKUSHKA WARMIKUNAPAC	17,24%	17,19%	-0,05%	28	19	MEJORA	+9
21	COAC VENCEDORES	17,40%	17,19%	-0,22%	24	20	MEJORA	+4
22	COAC COTOCOLLAO	17,92%	17,15%	-0,78%	15	21	EMPEORA	-6
23	COAC SISA	16,64%	16,98%	0,34%	37	22	MEJORA	+15
24	COAC HUAICANA	16,94%	16,92%	-0,01%	34	23	MEJORA	+11
25	COAC PREVISION AHORRO Y DESARROLLO	17,66%	16,87%	-0,79%	18	24	EMPEORA	-6
26	COAC LAS NAVES	17,58%	16,87%	-0,71%	22	25	EMPEORA	-3
27	COAC MANANTIAL DE ORO	17,85%	16,85%	-1,00%	16	26	EMPEORA	-10
28	COAC MAQUITA CUSHUN	17,06%	16,83%	-0,23%	31	27	MEJORA	+4
29	COAC PUELLARO	17,64%	16,69%	-0,96%	19	28	EMPEORA	-9
30	COAC CORPORACION CENTRO	17,64%	16,62%	-1,02%	21	29	EMPEORA	-8
31	COAC PEDRO MONCAYO	16,96%	16,59%	-0,37%	33	30	MEJORA	+3
32	COAC TENA	17,28%	16,58%	-0,70%	26	31	EMPEORA	-5
33	COAC CREDIAMIGO	16,69%	16,47%	-0,22%	35	32	MEJORA	+3
34	COAC CACPE ZAMORA	0,00%	16,45%			33		
		16,27%	16,41%	0,14%	41	34	MEJORA	+7

35	COAC ALIANZA MINAS	16,64%	16,40%	-0,14%	38	35	MEJORA	+3
36	COAC GUARANDA	15,93%	16,20%	0,27%	44	36	MEJORA	+8
37	COAC SAN GABRIEL	17,34%	16,20%	-1,15%	25	37	EMPEORA	-12
38	COAC TEXTIL 14 DE MARZO	17,02%	16,13%	-0,89%	32	38	EMPEORA	-6
39	COAC SAN MIGUEL DE LOS BANCOS	16,67%	16,03%	-0,44%	36	39	EMPEORA	-3
40	COAC 4 DE OCTUBRE	16,14%	16,02%	-0,13%	43	40	MEJORA	+3
41	COAC UNION EL EJIDO	17,26%	15,93%	-1,33%	27	41	EMPEORA	-14
42	COAC FONDO PARA EL DESARROLLO Y LA VIDA	17,23%	15,83%	-1,40%	30	42	EMPEORA	-12
43	COAC MAQUITA CUSHUNCHIC	16,18%	15,70%	-0,99%	42	43	EMPEORA	-1
44	COAC CACPE YANTAZA	15,86%	15,59%	-0,77%	45	44	MEJORA	+1
45	COAC SENOR DE GIRON	15,48%	15,51%	0,03%	49	45	MEJORA	+4
46	COAC MULTIPRESARIAL	15,69%	15,43%	-0,65%	48	46	MEJORA	+2
47	COAC JUAN PIO DE MORA	15,81%	15,35%	-0,94%	47	47	IGUAL	0
48	COAC 16 DE JULIO	15,84%	15,32%	-0,74%	46	48	EMPEORA	-2
49	COAC MICROEMPRESARIAL SUCRE	16,61%	15,17%	-1,24%	39	49	EMPEORA	-10
50	COAC YUYAY	15,42%	15,13%	-0,73%	50	50	IGUAL	0
51	COAC FASAYNAN	16,33%	15,10%	-1,14%	40	51	EMPEORA	-11
52	COAC SAN ANTONIO - IMBABURA	15,10%	15,04%	-0,08%	52	52	IGUAL	0
53	COAC EDUCADORES TULCAN	14,77%	14,92%	0,15%	55	53	MEJORA	+2
54	COAC SAN FRANCISCO DE ASIS	15,23%	14,61%	-0,86%	51	54	EMPEORA	-3
55	COAC SANTA ISABEL	14,80%	14,59%	-0,21%	54	55	EMPEORA	-1
56	COAC FINANZAS CORPORATIVAS	14,39%	14,52%	0,15%	56	56	IGUAL	0
57	COAC PROMOCION DE VIDA ASOCIADA PROVIDA	14,95%	14,52%	-0,42%	53	57	EMPEORA	-4
58	COAC EDUCADORES DE CHIMBORAZO	13,42%	13,22%	-0,10%	58	58	IGUAL	0
59	COAC EDUCADORES DE LOJA - CACCEL	13,80%	13,14%	-0,67%	57	59	EMPEORA	-2
60	COAC EDUCADORES DEL AZUAY	11,93%	12,59%	0,66%	61	60	MEJORA	+1
61	COAC EDUCADORES DE TUNGURAHUA	12,44%	12,42%	-0,02%	59	61	EMPEORA	-2
62	COAC POLITECNICA	12,27%	12,16%	-0,11%	60	62	EMPEORA	-2
63	COAC SIERRA CENTRO	11,74%	11,37%	-0,37%	62	63	EMPEORA	-1
65		0,00%	0,00%					

COSTO PROMEDIO PONDERADO FUENTES DE FONDO (TASA PASIVA IMPLICITA)

Rk	Total	31/12/2024	31/12/2025	12 Meses	Ranking		Estatus	Posición
		7,89%	7,38%	-0,51%	31/12/2024	31/12/2025		
1	COAC SIERRA CENTRO	10,90%	0,00%	-10,90%	61		EMPEORA	
2	COAC EDUCADORES DE LOJA - CACCEL	3,41%	4,02%	0,62%	1	2	EMPEORA	-1
3	COAC LA BENEFICA	4,64%	4,50%	-0,14%	2	3	EMPEORA	-1
4	COAC MICROEMPRESARIAL SUCRE	5,07%	4,67%	-0,40%	4	4	IGUAL	0
5	COAC LAS NAVES	5,65%	4,85%	-0,81%	6	5	MEJORA	+1
6	COAC EDUCADORES DEL AZUAY	4,89%	4,92%	0,04%	3	6	EMPEORA	-3
7	COAC EDUCADORES DE CHIMBORAZO	5,15%	5,08%	-0,07%	5	7	EMPEORA	-2
8	COAC EDUCADORES DE TUNGURAHUA	5,95%	5,19%	-0,76%	7	8	EMPEORA	-1
9	COAC YUYAY	6,53%	6,65%	0,88%	11	9	MEJORA	+2
10	COAC POLITECNICA	6,37%	5,93%	-0,44%	10	10	IGUAL	0
11	COAC 16 DE JULIO	6,80%	6,16%	-0,64%	16	11	MEJORA	+5
12	COAC JUAN PIO DE MORA	8,20%	6,22%	-2,08%	39	12	MEJORA	+27
13	COAC SENOR DE GIRON	6,74%	6,24%	-0,50%	14	13	MEJORA	+1
14	COAC SAN ANTONIO LOS RIOS	7,08%	6,33%	-0,75%	21	14	MEJORA	+7
15	COAC COTOCOLLAO	6,86%	6,43%	-0,43%	17	15	MEJORA	+2
16	COAC FUTURO LAMANENSE	6,26%	6,44%	0,18%	8	16	EMPEORA	-8
17	COAC CACPE YANTAZA	7,00%	6,46%	-0,54%	20	17	MEJORA	+3
18	COAC SAN MIGUEL DE LOS BANCOS	6,36%	6,50%	0,14%	9	18	EMPEORA	-9
19	COAC CACPE ZAMORA	6,80%	6,53%	-0,27%	15	19	EMPEORA	-4
20	COAC PEDRO MONCAYO	6,94%	6,54%	-0,41%	18	20	EMPEORA	-2
21	COAC FONDO PARA EL DESARROLLO Y LA VIDA	7,38%	6,61%	-0,77%	26	21	MEJORA	+5
22	COAC FASAYNAN	7,39%	6,77%	-0,62%	27	22	MEJORA	+5
23	COAC SANTA ISABEL	7,19%	6,79%	-0,40%	24	23	MEJORA	+1
24	COAC GUARANDA	7,43%	6,83%	-0,60%	28	24	MEJORA	+4
25	COAC MINGA	6,71%	6,93%	0,22%	12	25	EMPEORA	-13
26	COAC COOPAC AUSTRIO	9,19%	6,93%	-2,26%	55	26	MEJORA	+29
27	COAC HUAICANA	7,09%	6,98%	-0,11%	22	27	EMPEORA	-5
28	COAC UNION EL EJIDO	7,24%	7,00%	-0,23%	25	28	EMPEORA	-3
29	COAC TENA	7,12%	7,22%	0,10%	23	29	EMPEORA	-6
30	COAC ACCION IMBABURAPAK	7,72%	7,28%	-0,44%	31	30	MEJORA	+1
31	COAC SAN GABRIEL	8,17%	7,28%	-0,89%	38	31	MEJORA	+7
32	COAC FINANZAS CORPORATIVAS	7,68%	7,31%	-0,37%	30	32	EMPEORA	-2
33	COAC ALIANZA MINAS	7,95%	7,32%	-0,63%	36	33	MEJORA	+3
34	COAC MULTIPRESARIAL	6,73%	7,37%	0,64%	13	34	EMPEORA	-21
35	COAC DE INDIGENAS CHUCHUQUI	7,72%	7,37%	-0,35%	32	35	EMPEORA	-3
36	COAC TEXTIL 14 DE MARZO	8,52%	7,47%	-1,05%	43	36	MEJORA	+7
37	COAC MANANTIAL DE ORO	7,81%	7,47%	-0,34%	35	37	EMPEORA	-2
38	COAC SANTA ANA	8,11%	7,51%	-0,60%	37	38	EMPEORA	-1
39	COAC PUELLARO	6,97%	7,66%	0,69%	19	39	EMPEORA	-20
40	COAC CREDIAMIGO	8,25%	7,74%	-0,51%	40	40	IGUAL	0
41	COAC PREVISION AHORRO Y DESARROLLO	9,04%	7,74%	-1,30%	52	41	MEJORA	+11
42	COAC ARTESANOS	8,74%	7,76%	-0,98%	47	42	MEJORA	+5
43	COAC MAQUITA CUSHUNCHIC	11,56%	7,83%	-3,73%	63	43	MEJORA	+20
44	COAC LUZ DEL VALLE	7,53%	7,87%	0,34%	29	44	EMPEORA	-15
45	COAC KISAPINCHA	8,48%	7,91%	-0,57%	42	45	EMPEORA	-3
46	COAC SAN FRANCISCO DE ASIS	7,80%	8,00%	0,20%	34	46	EMPEORA	-12
47	COAC 4 DE OCTUBRE	10,04%	8,06%	-1,99%	57	47	MEJORA	+10
48	COAC ANDINA	8,34%	8,11%	-0,44%	44	48	EMPEORA	-4
49	COAC SUMAK KAWSAY	8,47%	8,11%	-0,36%	41	49	EMPEORA	-8
50	COAC CREDIL	8,64%	8,14%	-0,50%	46	50	EMPEORA	-4
51	COAC MAQUITA CUSHUN	9,02%	8,14%	-0,88%	51	51	IGUAL	0
52	COAC VENECADORES	9,11%	8,25%	-0,86%	54	52	MEJORA	+2
53	COAC SAN ANTONIO - IMBABURA	8,59%	8,28%	-0,31%	45	53	EMPEORA	-8
54	COAC SISA	9,67%	8,31%	-1,35%	56	54	MEJORA	+2
55	COAC SUMAK SAMY	10,54%	8,33%	-2,20%	60	55	MEJORA	+5
56	COAC CREDI YA	8,86%	8,66%	-0,20%	49	56	EMPEORA	-7
57	COAC HUANCAVILCA	7,76%	8,67%	0,90%	33	57	EMPEORA	-24
58	COAC CORPORACION CENTRO	8,95%	8,93%	-0,03%	50	58	EMPEORA	-1
59	COAC EDUCADORES TULCAN	10,06%	9,07%	-0,99%	58	59	EMPEORA	-1
60	COAC ACCION TUNGURAHUA	10,08%	9,24%	-0,84%	59	60	EMPEORA	-1
61	COAC PROMOCION DE VIDA ASOCIADA PROVIDA	8,83%	10,02%	1,19%	48	61	EMPEORA	-13
62	COAC INTERANDINA	9,09%	10,50%	1,41%	53	62	EMPEORA	-9
63	COAC VISION DE LOS ANDES VIS ANDES	12,52%	10,83%	-1,69%	64	63	MEJORA	+1
64	COAC MUJERES UNIDAS TANTANAKUSHKA WARMIKUNAPAC	11,28%	13,15%	1,87%	62	64	EMPEORA	-2
65								

MARGEN DE INTERMEDIACION (TASA ACTIVA IMPLICITA - TASA PASIVA IMPLICITA)

Rk	Total	31/12/2024	31/12/2025	12 Meses	Ranking		Estatus	Posición
		9,22%	8,87%	-0,35%	31/12/2024	31/12/2025		
1	COAC KISAPINCHA	14,97%	14,32%	-0,65%	1	1	IGUAL	0
2	COAC LUZ DEL VALLE	12,92%	13,18%	0,26%	3	2	MEJORA	+1
3	COAC LA BENEFICA	13,12%	12,91%	-0,20%	2	3	EMPEORA	-1
4	COAC SUMAK SAMY	9,68%	12,08%	2,40%	26	4	MEJORA	+22
5	COAC LAS NAVES	12,20%	12,01%	-0,19%	5	5	IGUAL	0
6	COAC ANDINA	12,40%	12,00%	-0,40%	4	6	EMPEORA	-2
7	COAC ARTESANOS	10,53%	11,75%	1,22%	17	7	MEJORA	+10
8	COAC FUTURO LAMANENSE	11,73%	11,47%	-0,25%	9	8	MEJORA	+1
9	COAC ACCION IMBABURAPAK	11,46%	11,26%	-0,20%	11	9	MEJORA	+2
10	COAC SAN ANTONIO LOS RIOS	10,56%	11,05%	0,49%	16	10	MEJORA	+6
11	COAC ACCION TUNGURAHUA	12,07%	10,92%	-1,15%	7	11	EMPEORA	-4
12	COAC MINGA	12,18%	10,75%	-1,43%	6	12	EMPEORA	-6
13	COAC CREDIL	10,37%	10,57%	0,20%	18	13	MEJORA	+5
14	COAC COTOCOLLAO	9,78%	10,55%	0,77%	24	14	MEJORA	+10
15	COAC MICROEMPRESARIAL SUCRE	11,54%	10,51%	-1,03%	10	15	EMPEORA	-5

16	COAC COOPAC AUSTRO	8,05%	10,36%	-2,31%	45	16	MEJORA	+29
17	COAC SUMAK KAWSAY	10,66%	10,26%	-0,40%	14	17	EMPEORA	-3
18	COAC PEDRO MONCAYO	10,34%	10,05%	-0,29%	19	18	MEJORA	+1
19	COAC DE INDIGENAS CHUCHUQUI	9,79%	9,92%	0,13%	23	19	MEJORA	+4
20	COAC HUAICANA	10,57%	9,89%	-0,69%	15	20	EMPEORA	-5
21	COAC HUANCAVILCA	11,21%	9,88%	-1,33%	12	21	EMPEORA	-9
22	COAC CACPE ZAMORA	9,47%	9,88%	0,41%	28	22	MEJORA	+6
23	COAC SAN MIGUEL DE LOS BANCOS	10,31%	9,53%	-0,78%	20	23	EMPEORA	-3
24	COAC YUYAY	8,88%	9,48%	0,59%	34	24	MEJORA	+10
25	COAC GUARANDA	8,49%	9,37%	0,88%	43	25	MEJORA	+18
26	COAC MANANTIAL DE ORO	9,25%	9,36%	0,10%	29	26	MEJORA	+3
27	COAC SENOR DE GIRON	8,74%	9,27%	0,53%	37	27	MEJORA	+10
28	COAC TENA	9,57%	9,25%	-0,32%	27	28	EMPEORA	-1
29	COAC FONDO PARA EL DESARROLLO Y LA VIDA	9,85%	9,22%	-0,63%	22	29	EMPEORA	-7
30	COAC 16 DE JULIO	9,04%	9,16%	0,12%	31	30	MEJORA	+1
31	COAC CACPE YANTAZA	8,86%	9,13%	0,27%	35	31	MEJORA	+4
32	COAC JUAN PIO DE MORA	7,60%	9,13%	1,52%	48	32	MEJORA	+16
33	COAC PREVISION AHORRO Y DESARROLLO	8,54%	9,12%	0,59%	40	33	MEJORA	+7
34	COAC ALIANZA MINAS	8,70%	9,08%	0,39%	38	34	MEJORA	+4
35	COAC PUELLARO	10,67%	9,96%	-0,71%	13	35	EMPEORA	-22
36	COAC CREDIYA	9,69%	8,92%	-0,76%	25	36	EMPEORA	-11
37	COAC UNION EL EJIDO	10,02%	8,91%	-1,10%	21	37	EMPEORA	-16
38	COAC SAN GABRIEL	9,18%	8,91%	-0,26%	30	38	EMPEORA	-8
39	COAC VENCEDORES	8,81%	8,89%	0,08%	36	39	EMPEORA	-3
40	COAC CREDIAMIGO	-8,25%	8,72%			40		
41	COAC TEXTIL 14 DE MARZO	8,50%	8,66%	0,16%	42	41	MEJORA	+1
42	COAC SISA	7,27%	8,61%	1,34%	51	42	MEJORA	+9
43	COAC EDUCADORES DE LOJA - CACEL	8,52%	8,56%	0,04%	41	43	EMPEORA	-2
44	COAC MAQUITA CUSHUN	8,62%	8,54%	-0,08%	39	44	EMPEORA	-5
45	COAC FASAYWAN	8,94%	8,33%	-0,61%	33	45	EMPEORA	-12
46	COAC EDUCADORES DE CHIMBORAZO	8,27%	8,24%	-0,03%	44	46	EMPEORA	-2
47	COAC MULTIPRESARIAL	8,96%	8,06%	-0,90%	32	47	EMPEORA	-15
48	COAC 4 DE OCTUBRE	6,10%	7,96%	1,86%	57	48	MEJORA	+9
49	COAC MAQUITA CUSHUNCHIC	4,62%	7,87%	3,24%	62	49	MEJORA	+13
50	COAC SANTA ISABEL	7,61%	7,80%	0,18%	47	50	EMPEORA	-3
51	COAC CORPORACION CENTRO	8,00%	7,66%	-0,34%	46	51	EMPEORA	-5
52	COAC EDUCADORES DEL AZUAY	7,55%	7,50%	-0,05%	49	52	EMPEORA	-3
53	COAC FINANZAS CORPORATIVAS	6,71%	7,23%	0,52%	52	53	EMPEORA	-1
54	COAC INTERANDINA	11,95%	7,15%	-4,80%	8	54	EMPEORA	-46
55	COAC EDUCADORES DE TUNGURAHUA	6,32%	6,97%	0,64%	54	55	EMPEORA	-1
56	COAC SAN ANTONIO - IMBABURA	6,51%	6,76%	0,25%	53	56	EMPEORA	-3
57	COAC SAN FRANCISCO DE ASIS	7,43%	6,61%	-0,82%	50	57	EMPEORA	-7
58	COAC VISION DE LOS ANDES VIS ANDES	4,72%	6,36%	1,64%	60	58	MEJORA	+2
59	COAC EDUCADORES TULCAN	4,71%	5,85%	1,14%	61	59	MEJORA	+2
60	COAC SANTA ANA	5,69%	5,62%	-0,07%	58	60	EMPEORA	-2
61	COAC POLITECNICA	5,38%	5,44%	0,06%	59	61	EMPEORA	-2
62	COAC PROMOCION DE VIDA ASOCIADA PROVIDA	6,12%	4,51%	-1,61%	56	62	EMPEORA	-6
63	COAC MUJERES UNIDAS TANTANAKUSHKA WARMIKUNAPAC	6,13%	4,03%	-2,09%	55	63	EMPEORA	-8
64	COAC SIERRA CENTRO	-10,90%	0,00%					

c) ANALISIS DE DESEMPEÑO

Solvencia

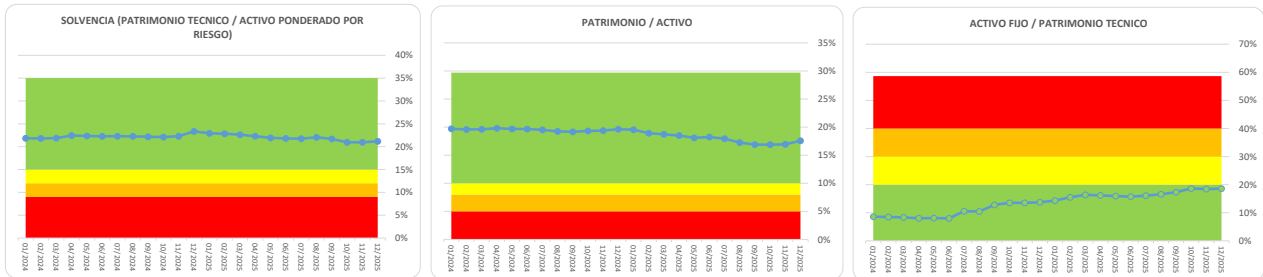

Calidad de los Activos

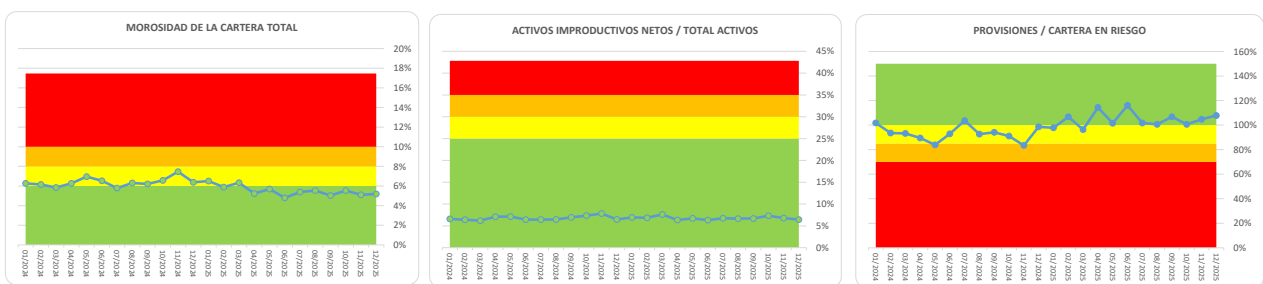

Liquidez

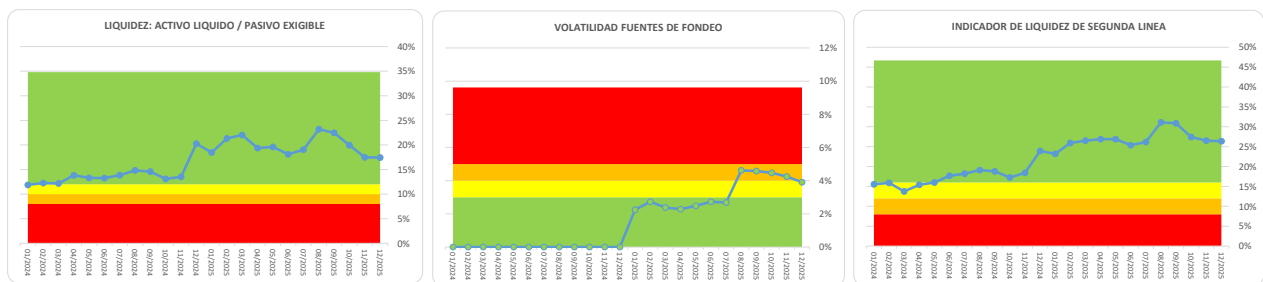

Rentabilidad

GRADO DE ABSORCION: GASTOS OPERACION / MARGEN NETO

RESULTADOS DEL EJERCICIO / ACTIVO PROMEDIO

RESULTADOS DEL EJERCICIO / PATRIMONIO PROMEDIO

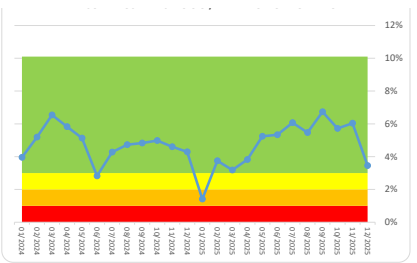
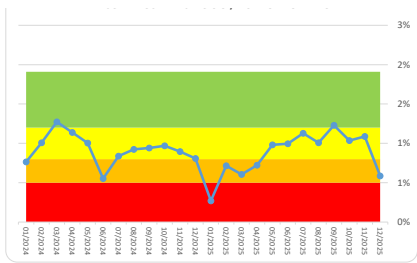
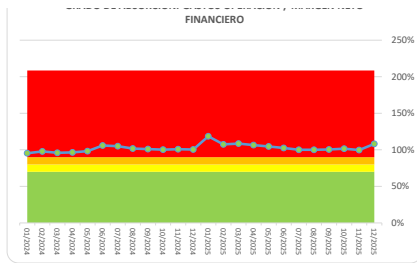

Eficiencia

